

Calcio femminile: presentata la squadra del Pisa che gioca ancora in serie A ed è molto ambiziosa

Il Fotoamatore sogna lo scudetto

Berretta: «Speriamo di festeggiare alla fine del campionato»



Pitanti A.



Tranquillo



Madsen



Falca



Molesti



Pitanti E.

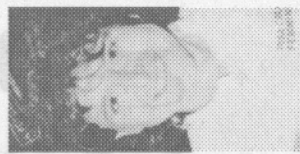

Bichi



Baldelli



La Monica



Nardelli



Ardeti

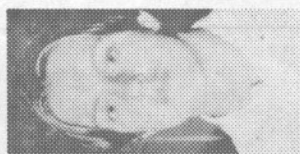

Baglioni



Pallotti



Sberti

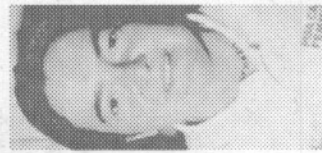

Ulivieri

Gli auguri di Romeo Anconetani: «Mantenete alto il nome della città». Accordo con l'Ulivetese per il settore giovanile

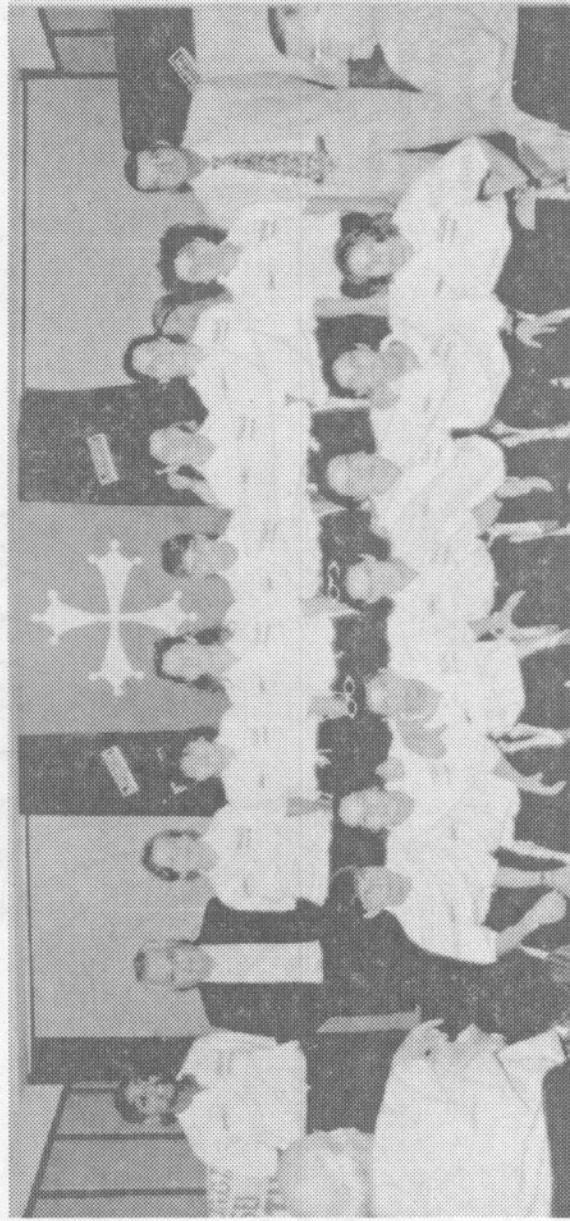

La squadra del Pisa Fotoamatore e i dirigenti (Fotoservizio Punto Reflex)

I quadri societari dal presidente alle giocatrici

PISA - Questi i quadri societari.
Presidente: Luciano Berretta. **Co-presidente:** Galeo Bianchi. **Segretario-direttore generale:** Stefano Pellegrini. **Consiglieri:** Federico Tumbiolo, Ugo Tonini, Antonio Mazzanti, Gasparo Michelassi.
Collaboratori esterni: Augusto Paolicchi, Aurelio Pellegrini, Francesco Tumbiolo, Rossana Rofi, Vinicio Morgantini.
Direttore tecnico: Massimo Giovannelli. **Preparatore atletico:** Monica Berretta. **Preparatore dei portieri:**



Pitanti A.



Tranquillo



Madsen

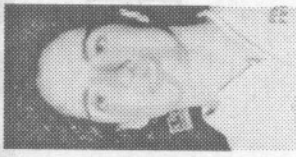

Falca



Molesti



Pitanti E.



Bichi



Baldelli



La Monica



Nardelli



Ardeti

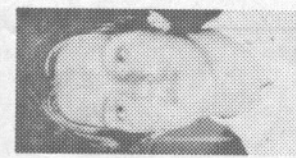

Baglioni



Pallotti



Sberti

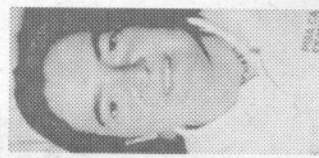

Ulivieri

Gli auguri di Romeo Anconetani: «Mantenete alto il nome della città». Accordo con l'Ulivetesce per il settore giovanile

di Fabrizio Del Pivo

PISA - Ieri mattina, davanti a stampa, istituzioni pubbliche e sportive e semplici tifosi, è stata presentata ufficialmente la formazione del Pisa femminile «Il Fotoamatore» che per il quarto anno consecutivo giocherà nel massimo campionato di calcio. Dalle parole di tutti i dirigenti è emersa la voglia di fare un ottimo campionato e di migliorare il quinto posto ottenuto nella stagione di esordio in serie A.

Il segretario Stefano Pellegrini ha aperto la presentazione spiegando i motivi della rinuncia alla Coppa Italia: «E' assurdo - ha detto - far incontrare tra di loro le prime otto della serie A della scorsa stagione già al primo turno visto che il consiglio federale ha indetto proprio per il pomeriggio di oggi (ieri per chi legge) la finale della prima Supercoppa tra la vincente del campionato e quella della Coppa Italia. In

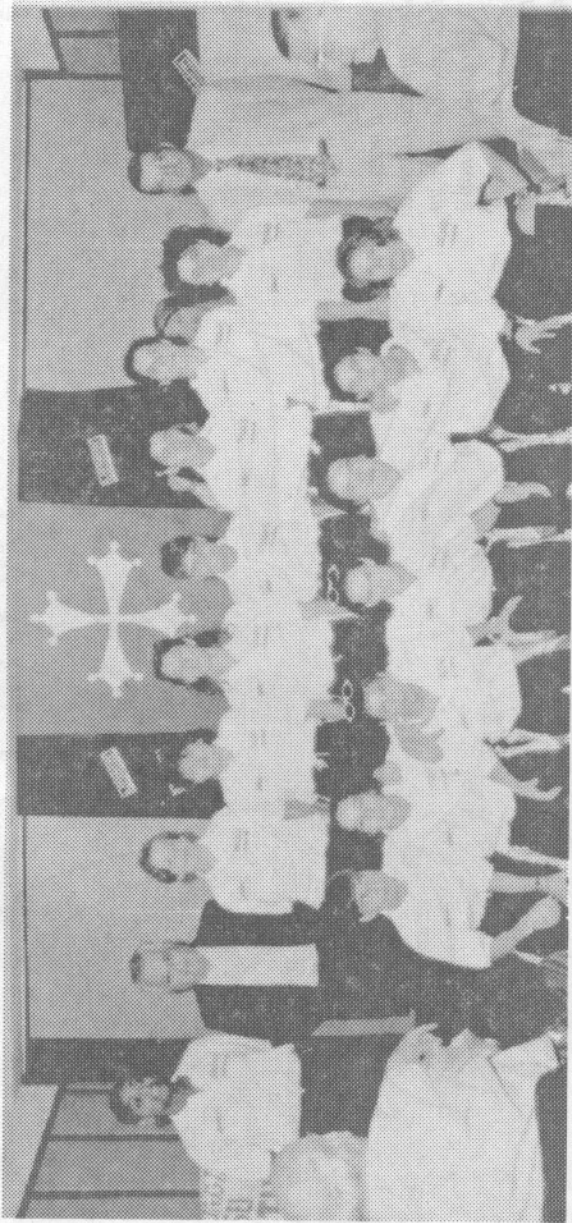

La squadra del Pisa Fotoamatore e i dirigenti (Fotoservizio Punto Reflex)

base a questo regolamento la Supercoppa dell'anno prossimo ha poche possibilità di vedere affrontarsi due squadre di vertice. E' a nostro avviso un errore clamoroso e per questo, insieme a Modena, Agliana, Torino, Torres, Cascine Vica, Cagliari ed Iglesias, voteremo la sfiducia al consiglio».

Pellegrini ha poi parlato della squadra nerazzurra: «E' una compagine che dovrebbe dire la sua nel prossimo torneo. A Roma, alla presentazione del 31° campionato femminile, quello che va ad iniziare sabato, la Federazione ha distribuito un opuscolo nel quale c'era scritto che il Modena campione d'Italia è la favorita per il successo finale, mentre le antagoniste più accreditate sono la Torres, il Pisa ed il Cascine Vica. Noi quest'anno non puntiamo a vincere il titolo, ma vogliamo almeno il quarto posto. Sappiamo delle nostre difficoltà perché attualmente la rosa è ridotta, ma abbiamo a disposi-

zione giocatrici validissime ed un gruppo di giovani di buone speranze. A novembre potremo ancora sondare il mercato per acquistare, se ce ne sarà bisogno, altri due elementi di valore. Noi puntiamo a disputare la seconda o la terza Coppa dei Campioni».

Sulla stessa lunghezza d'onda il presidente Luciano Berretta: «Per me è una festa presentare questa squadra. Spero di poter festeggiare anche alla fine del campionato per un nostro buon piazzamento e la promozione del Pisa maschile del quale sono tifoso da sempre».

Il co-presidente Galeno Bianchi non si è lasciato in proclami augurando alla squadra un grande «in bocca al lupo».

Era presente anche Romeo Anconetani che, per acclamazione, ha dovuto improvvisare un discorso anche se ha ammesso di non essere preparato. «L'anno scorso - ha esordito l'ex presi-

I quadri societari dal presidente alle giocatrici

PISA - Questi i quadri societari.

Presidente: Luciano Berretta. **Co-presidente:** Galeno Bianchi. **Segretario-direttore generale:** Stefano Pellegrini. **Consiglieri:** Federico Tumbiolo, Ugo Tonini, Antonio Mazzanti, Gasparo Michelassi.

Collaboratori esterni: Augusto Paolicchi, Aurelio Pellegrini, Francesco Tumbiolo, Rossana Rofi, Vincenzo Morgantini.

Direttore tecnico: Massimo Giovannelli. **Preparatore atletico:** Monica Berretta. **Preparatore dei portieri:** Massimo Corsini. **Massaggiatore:** Silvia Severino. **Medico sociale:** Alessandro Cerrai. **Accompagnatore ufficiale:** Antonio Mazzanti.

Portieri: Aldegonde Pitanti (1967), Paola Della Bidia (1969). **Difensori:** Bonnie Madsen (1967), Giulia Perelli (1982), Caterina Tranquillo (1972), Eleonora Molesti (1976), Barbara Falca (1975), Elvira Pitanti (1967).

Centrocampisti: Valentina Bichi (1968), Mariù Baldelli (1967), Daniela Ardeti (1970), Barbara La Monica (1976), Linda Baglioni (1979), Simona Nardelli (1968). **Attaccanti:** Alessandra Pallotti (1974), Patrizia Sberti (1967), Michela Ulivieri (1974).