

FOTOAMATORE



RIVA



Principe Passerelli

GIOIELLERIE

Aeroporto Internazionale
Galileo Galilei
56121 Pisa - Italy
Tel. (050) 500695

Piazza Cairolì, 6
(già Piazza della Berlina)
56127 Pisa - Italy
Tel. (050) 577770

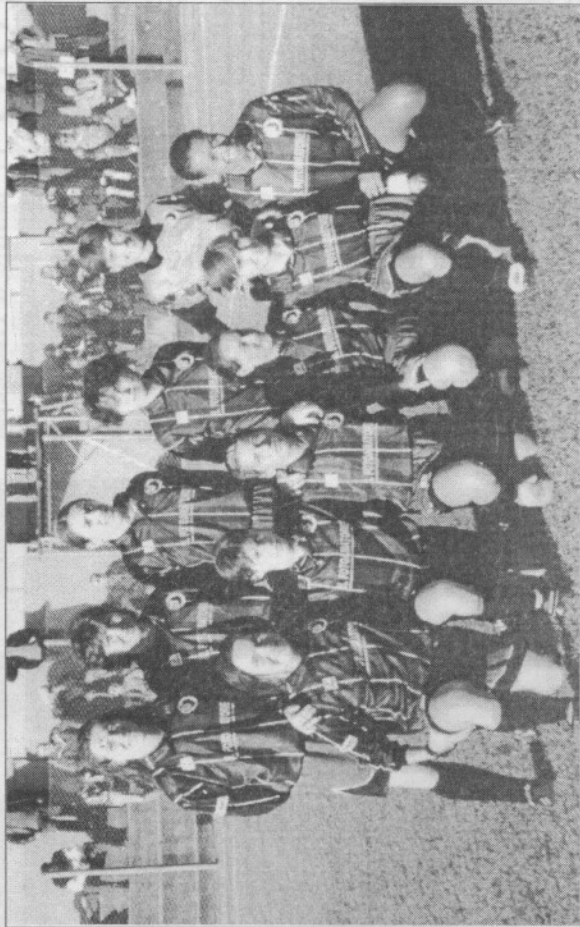

MERCEDES-BENZ AUTOVEGA Pisa

56010 OSPEDALETTO (Pisa)
Via G. Ferraris, 1 - Tel. (050)974004
FILIALE: 56025 PONTEDERA
Via Giovanni XXIII, 3
Tel. (0587) 484249

Il vertice del campionato di serie A è un Olimpo dove non ci sono dei, dove non ci sono cioè squadre imbattibili o immuni al rischio di sbandate. I risultati della scorsa settimana lo hanno dimostrato, con il pareggio imposto dal Lugo al Modena e le difficoltà incontrate contro il Monza dal Cascine Vica, che è riuscito solo nel finale di gara a ribaltare il risultato, dopo essere stato in svantaggio, tanto da temere un imprevisto rovescio interno. Il rovescio non c'è stato, ma il modo avventuroso in cui le piemontesi sono riuscite a mantenere il passo e la contemporanea frenata di Morace e compagne devono incoraggiare il Pisa in un inseguimento senza tregua. Come abbiamo più volte affermato, il cammino è lungo: i punti che le nerazzurre hanno perso a Roma contro la Lazio e poi con il Milan possono lungo la strada essere recuperati, se la squadra saprà approfittare dei contrattempi in cui sicuramente incorreranno anche le sue avversarie. I cinque punti di ritardo dalla coppia Modena-Cascine sembravano a qualcuno già incolumabili: intanto le emiliane, dopo il pareggio nel derby con il Lugo, hanno visto ridursi a tre lunghezze il proprio margine di vantaggio;

CAMPO ABETONE SABATO ore 14.30

PISA RIVA

Pitanti A.	1	Berti
Tranquillo	2	Lanfranchi
Madsen	3	Miotto
Bichi	4	Pintossi
Baldelli	5	Boccagni
Pitanti E.	6	Bulgarini
Perelli	7	Antonelli
Ardeti	8	Martinelli
Ulivieri	9	Quaresmini
Pallotti	10	Pellizzer
Sberti	11	Ruggenenti
Giovanelli (D.T.)		Mingardi (all.)

e poco ci è mancato che il Pisa potesse mangiare terreno anche al Cascine. Da parte sua la formazione di Giovannelli ha dato una prova di compattezza e di maturità andando a vincere sull'infuocato campo del Sorrento in condizioni di emergenza, con le assenze contemporanee, fra infortuni, squalifiche, problemi familiari o di lavoro, di quattro titolari: Elvira Pitanti, Molesti, Bichi e Baldelli. Una prestazione coraggiosa e autoritaria, decisamente incoraggiante in prospettiva. Certo, per dare consistenza alle proprie speranze di riaggancio, le nerazzurre devono avere ben chiaro che a loro non è consentito nessun ulteriore passo falso, o quasi. Con i pareggi di Milano e Roma, il "bonus" è praticamente esaurito. E, ovviamente, occorre pensare di poter sfruttare al meglio sia lo scontro diretto nel girone di ritorno con il Modena, all'Abetone, sia le due sfide con il Cascine. È con questo spirito, con questa voracità che Sberti e compagne dovranno affrontare ogni impegno, a cominciare da quello di oggi. E il pubblico avrà un ruolo determinante per sospingerle nella loro rincorsa. Che l'incitamento salga dunque al cielo: forza ragazze, forza Pisa.



Emilio

RISTORANTE

di Carlo e Luana
Mediceo, 44 (zona Porta Nuova)
Tel. 050/562141 - PISA

Watch[®] store

chi, 5 - PISA - Tel. 050/503315

PISA STORY

po e Stampa in 1 ora
fino al 20 x 30

e - Riproduzioni - Fototessere - Bianco-nero

odak EXPRESS

, 3 - PISA - Tel. e Fax 050/45171

ampano

TRATTORIA

Mercoledì

44
5 - Fax 050/44175

GI TIRRENO

di SBRANA



NOLEGGIO PULLMANS G.T.

sca, 21 - Tel. 050/983561 - Fax 983377
nale Est - OSPEDALETTO (Pisa)

ECA PISANA

alvadori Angiolina

PISA

arno Mediceo, 14
(050) 54.28.84

GESTORE GIANNICCHI FABIO

Via S. Marta - Pisa
Tel. 050/541002

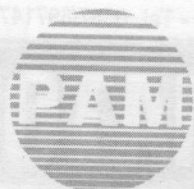

VACANZE s.r.l.

Agenzia di Viaggi

Via del Borghetto, 64 - PISA

Tel. 050/575777 - Fax 050/543746 - Telex 501108

Paradiso Verde

- Piante
- Creazioni floreali fresche e secche
- Teleflor International



CONSEGNE A DOMICILIO

Piazza S. Paolo all'Orto, © 542588

Romeo Anconetani, leader dello Sporting Club negli anni d'oro, oggi presidente onorario del Pisa femminile

«Con queste ragazze, per diventare grandi»

Ha scritto in prima persona le pagine più intense del calcio maschile a Pisa; ora è la sponda femminile a rivolgersi alla sua grande esperienza per aprire un nuovo ciclo, un ciclo da ricordare in futuro, con lo stesso trasporto che accompagna la memoria degli anni d'oro dello Sporting. Naturalmente stiamo parlando di Romeo Anconetani, personaggio tornato alla ribalta sportiva con il suo ingresso nel Pisa calcio femminile in qualità di presidente onorario, figura carismatica e "super partes", così come lui stesso ha definito la propria posizione. Il processo di avvicinamento alla squadra femminile è stato graduale, dichiara: "Già l'anno scorso avevo cominciato a seguirne le vicende, ma con sguardo distac-



Romeo Anconetani dischiude al Pisa orizzonti ambiziosi

cato, senza coinvolgimenti. In questa stagione l'interesse si è accresciuto, ho visto tutte le partite, trovandole emo-

zionanti. E poi l'andamento della squadra e la qualità del gioco espresso da queste ragazze è tale da suscitare entusiasmo: le potenzialità per fare molto bene in campionato ci sono tutte".

Il Pisa l'ha corteggiata a lungo. Come è sbocciato il flirt?

"A farsi avanti inizialmente è stato uno dei due presidenti della squadra, il commendatore Bianchi, che conosco da tanti anni; ma io non mi sono pronunciato. Dopo è stato il presidente Berretta a rinnovare le richieste: a quel punto in me era maturata la decisione che poi ho preso, ed eccomi qua".

I suoi propositi?

"Intendo seguire la squadra con costanza. È un impegno al quale mi appresto con forti motivazioni. La squadra ha grandi potenzialità, lo spogliatoio è compatto, le giocatrici serie, determinate e animate dalla volontà di centrare obiettivi importanti con la maglia nerazzurra".

ROMEO ANCONETANI risponde alle domande degli sportivi, ogni venerdì alle ore 21,20 dagli schermi di 50 CANALE nel corso della trasmissione **FORZA RAGAZZE**.

Quesiti e spunti di discussione possono essere proposti nei giorni precedenti la trasmissione telefonando ai seguenti numeri:

050-43004; 050-573602 tel. e fax; 0338-8456859



COOPERATIVA
PISA
SERVIZI
AUSILIARI

Via Ridolfi, 6
Pisa

Parcheggi: 542748
Pulizie: 542943
Uffici: 544521

CORBINELLI VARISA

**Alimentari
Gastronomia**

Via Livornese, 486 - S. Piero a Grado (Pisa)

Maurizio

CARNI

VIA CAVALCA, 29 • PISA

Il Glicine



Ristodisco Piano Bar

Campo (Pisa)
Via F. Pardi, 18
Tel. 050/870824 - 870488
Infoline 0347/2481128
0347/4344620

Circolo Fenalc Riservato ai soci

Pizzich Formaggi e

da Ser

Via Domenico Cava

TRAINING

Sport



Pisa

di Lamberto Piovanelli

Via D'Azeglio, 19-21-23 • PISA • Tel. 050/48210



IL TURNO ODIERNO

AGLIANA - SORRENTO; LAZIO - PICENUM; MODENA - TORRES; FIAMMAMONZA - LUGO; PISA FOTOAMATORE - RIVA; SARZANA - CASCINE; SEGRATE 92 - BARDOLINO; TORINO - MILAN.

presenta:

LA CLASSIFICA

CASCINE VICA	31	11	10	1	0	38	5
MODENA	29	11	9	2	0	45	4
PISA	26	11	8	2	1	40	12
MILAN	21	11	6	3	2	18	11
TORRES	20	11	6	2	3	26	19
AGLIANA	18	11	5	3	3	17	16
LUGO	16	11	4	4	3	28	22
BARDOLINO	15	11	4	3	4	19	21
RIVA	12	11	3	3	5	13	24
PICENUM	10	11	2	4	5	17	22
SARZANA	9	11	2	3	6	13	34
LAZIO	8	11	1	5	5	8	22
MONZA	8	11	2	2	7	16	32
SORRENTO	7	11	1	4	6	13	27
TORINO	6	11	1	3	7	7	27
SEGRATE	4	11	0	4	7	7	27

Il calcio femminile guarda al futuro attendendo l'ascesa di nuove «stelle»

Si cercano le Morace del 2000

Il calcio è in assoluto, anche se sono in pochi a saperlo, il primo sport al mondo praticato dalle donne; in Italia, malgrado il nostro Paese sia considerato per antonomasia la patria del calcio, questa disciplina conta un numero di tesserate inferiore a quasi tutte le nazioni europee. Colpa forse di una mentalità tipica italiana, colpa forse di una Federazione nata esclusivamente per gestire il calcio maschile, colpa forse dei media che sono costretti a trattare e pubblicizzare sport che consentono loro di vendere il proprio prodotto, o colpa forse delle stesse società femminili, ed a volte delle loro tesserate, che spesso non sono in grado di proiettare all'esterno un'immagine di

professionalità. Quando circa 15 anni fa, iniziò l'avventura nerazzurra, si sapeva di dover affrontare un percorso con poche rose e molte spine; all'epoca esisteva in Italia, caso unico al mondo, una Federazione autonoma per il calcio femminile; questa disciplina sembrava sul punto di esplodere, erano i tempi del Trani, della Lazio, del Lecce e di calciatrici come Vignotto, Augustensen, Ferraguzzi, Golin etc., con Carolina Morace allora solo giovane di belle speranze. Da quindici anni a questa parte, il movimento ha saputo proporre come sua portabandiera una sola persona, non si è considerato, in tutto questo tempo, che uno sport è tanto più importante, seguito ed anche bel-

lo, quanto più è grande il numero delle giovani che lo praticano.

Il vero "tallone d'Achille", per questa disciplina, almeno in Italia, è rappresentato dai settori giovanili. Comunque sarà solo questione di tempo: nelle stanze dei bottoni del calcio europeo e mondiale già da almeno tre anni si è fatto sapere, per bocca di Blatter, che il futuro del calcio è rappresentato dalle donne. Questa non è una dichiarazione di comodo o campata in aria, i dati demografici relativi alle nascite, soprattutto in Italia, lo stanno a dimostrare: sono diminuiti i tesserati e quindi le squadre di settore giovanile maschile, mentre altri sport, soprattutto quelli praticati all'in-

terno di una palestra stanno avendo un successo crescente. Se la F. I. G. C. vuole continuare ad avere lo stesso peso specifico di oggi, soprattutto politico, non ha scelta, deve iniziare a sviluppare l'altro 50% dei potenziali praticanti: le donne!

Quest'analisi, più che ogni altro augurio, secondo noi è il modo migliore per iniziare questo 1998. Vogliamo far capire alle nostre giovani tesserate, alle loro famiglie ed alle società "amiche" di Ulivetese e Freccia Azzurra, che la strada che hanno intrapreso insieme al Pisa Femminile è per tutti un investimento sul successo del calcio del domani, nell'attesa di trovare le tante future Caroline.

SETTORE GIOVANILE

Per iscrizioni e informazioni sul Settore Giovanile, contattare i seguenti numeri:

Freccia Azzurra: 050-573159

Ulivetese: 0587-685043

Pisa: 050-43004

0338-8456859 - 050-573602

RINO & DORIANO



GELLO

via Pindemonte, 8 - tel. 82.02.10

AGENZIA IMMOBILIARIA



LA T

Lung
Tel. e Fa

PATTA

Oreficeria - Ar Orologer

Via Mercanti, 37-39 - PISA

da **Criolo** PA
581090
PISA PIAZZA S. UOMO BUONO
Pasticceria sempre fresca
Specialità torta Marloua

FUTUR

di Mariotti M. & C.

Via Padre E. Barsanti, 6/B - OS

Uff. Vendite: tel. 05

Officina: tel. 05

Ricambi: tel. 05



SELEZION PRODOTTI

RAFFAEL

MICHI

Via P. Barsanti, 4 - Tel. 050/9

**Caffetteria
delle Vettovaglie**
per una serata all'aperto
nel cuore di Pisa
Piazza delle Vettovaglie, 33 - Pisa - Tel. 050/580836

**copisteria
MEET ME**
di Lippi Marco
Piazza Dante, 15 - Pisa - Tel. 050/21095

**STAZIONE DI SERVIZIO
Q8**
bg BARBUTI-GUIDI
Pisa - Via Luigi Bianchi, 72 - Tel. 050/552622

**Bar - Pasticceria
Rossi**
Produzione pasticceria all'ingrosso
Via Carducci, 13 - La Fontina-Ghezzano
Tel. 050/878370 - S. Giuliano Terme - PISA

**CASA in
arreda**
di MASSIMO PESCIOLI
Via Provinciale Lungomonte Pisano, 21/B
Pisa - 56011 Calci (Pisa) - Tel. 050/937711

**PIZZERIA
da LARA**
*
Via Garibaldi, 24 - PISA
Tel. 050/540241 - 581391

S.O.S. Informatica
Service On Site
- Consulenze e vendita hardware
- Installazione ed avviamento sistemi hardware e software
- Realizzazione di servizi per Internet e software personalizzato
- Progettazione e installazione reti Novell e Microsoft
- Analisi e Programmazione sistemi informativi e formazione
- Assistenza hardware e software a domicilio.
Via Rainaldo, 52 - Pisa - Tel. 050/579684 - Fax 050/973484
e-mail: sos @ mailbox.iunet.it.

IL PISA FOTOAMATORE 97-98

Pitanti Aldegonda	1967	p	confirmata
Della Bidia Paola	1968	p	Lucca
Tranquillo Caterina	1972	d	confirmata
Perelli Giulia	1982	d	=
Molesti Elena	1976	d	=
Madsen Bonny	1967	d	Lugo
Falca Barbara	1975	d	Rinascita Ponsacco
Ardeti Daniela	1970	c	confirmata
Pitanti Elvira	1967	c	=
Nardelli Simona	1968	c	=
Bichi Valentina	1968	c	Lugo
Baldelli Marilù	1967	c	=
La Monica Barbara	1976	c	Agliana
Baglioni Linda	1979	c	Rinascita Ponsacco
Pallotti Alessandra	1974	a	confirmata
Ulivieri Michela	1973	a	=
Sberti Patrizia	1969	a	=

QUADRI DIRIGENZIALI E TECNICI

Luciano Berretta	presidente
Galeno Bianchi	presidente
Romeo Anconetani	presidente onorario
Stefano Pellegrini	direttore sportivo
Gasparo Michelassi	consigliere
Rosalba Rofi	collaboratore
Massimo Giovannelli	direttore tecnico
Antonio Mazzanti	accompagnatore uff.
Alessandro Cerrai	medico sociale
Monica Berretta	preparatore atletico
Massimo Corsini	preparatore dei portieri
Cristina Ceccarini	massaggiatrice

**azienda
servizi per
l'ambiente**
gea
azienda
servizi per
l'ambiente
Via Marche - Pisa
Tel. 843111

Imprese Funebri Riunite
di
Bianchi Comm. Galeno & C.
Pisa
Via C. Battisti, 137 - Tel. 050/46305
Via S. Martino, 70 - Tel. 050/501625
Nott.: 050/530562 - 532964 - 502425

**HOTEL
DUOMO**
Via Santa Maria, 94
Tel. (+) 39 50 - 561894
Fax 050-560418
Telex 590039
PISA - ITALIA

**Ristoro
al «Vecchio Teatro»**
PISA • tel. 20210
Via Collegio Riccio
(angolo Piazza Dante)

CASA DEL BAMBU
PISA - Via D. Cavalca, 19 - Tel. 050/580

la Delizia
BAR PASTICCERIA
Corso Italia, 154 - Pisa
Tel. 050/23212

**RISTORANTE • PIZZERIA
Bella Napoli**
Consegna a domicilio
anche a pranzo.
VERA PIZZA DOC
57852
CHIUSO LUNEDÌ
Via del Borghetto, 44 - Pisa

**PESCHERIA
COSTA
AZZURRA**
di Falciani Franco
Piazza Donati, 1 - PISA - Tel. 050/5426

ND
**Duccio
Nicolini**
OTTICA CONTATTOLOGICA
CONTROLLO GRATUITO DELLA VISTA ANCHE COMPUTERIZZATO
NUOVI LOCALI PER APPLICAZIONI LENTI A CONTATTO
Via Carlo Cattaneo, 141/A (Il Portone) - Pisa - © 050/4

**PANIFICIO
IL FORNO VECCHIO**
di VITI MARIA G.
VIA BORGHETTO, 47 — PISA