

Il giornale del PISA FEMMINILE
è in distribuzione presso

Edicola SERGIANNI

VIA C. MATILDE, 1 - PISA
TEL. 0338-7046790 24 ore su 24



ABBIGLIAMENTO E
ATTREZZATURE SPORTIVE,
ORGANIZZAZIONE E
PROMOZIONE EVENTI SPORTIVI,
OGGETTISTICA PROMOZIONALE.

PISA • Via I. Rosellini, 72
Tel. e Fax 050-578654

VENDITA PER CORRISPONDENZA: FABBRICA (PI) - Tel. 0587/697147 - Fax 0587/697129

IL FOTOAMMATORE *

DISTRIBUTORE EUROPEO DI ARTICOLI FOTO & VIDEO

PISA - VIA CONTE FAZIO, 1 - TEL. 050/41592

VENDITA DIRETTA: PISA - PONTEDERA - LIVORNO - MASSA - EMPOLI

IL PARLASCIO - Pisa Calcio Femminile **Sabato 21 marzo 1998**

Aut. Tribunale Pisa n. 12/91 - n. 11 - Anno VIII - Fotocomp.: Odeon Grafica, Pisa © 050/576669
Dir. Resp.: Daniele Benvenuti - Redaz.: Agenzia Immagini - Distr. gratuita - Pubbl. inf. al 70%

DEVI SAPERE CHE PUOI:

TUTELARE LA TUA
SALUTE E QUELLA DEI
TUOI CARI
PRESERVARE
IL PATRIMONIO



STIPULANDO POLIZZE
CON FAVOREVOLI
SCONTI TARIFFARI PRESSO
L'AGENZIA

SAI PISA NORD

FOTOAMMATORE MODENA

CAMPO ABETONE ○ SABATO ore 15.00

PISA MODENA

Pitanti A.	1	Antonini
Tranquillo	2	Nicoli (Principe)
Madsen	3	Cascella
Bichi	4	Tesse
Baldelli	5	D'Astolfo
Nardelli	6	Cassanelli
Perelli	7	Rutten
Ulivieri	8	Serra
Ardeti	9	Morace
Pallotti	10	Ciardi
Sberti	11	Panico
Giovannelli (D.T.)		Berselli (all.)

**PIZZERIA
GALILEO**

PISA - Via Silvestri, 12
tel. 28287

CHIUSO IL MARTEDÌ

Non ci nascondiamo dietro alibi o dissimulazioni ridicole: avremmo voluto poter presentare la partita di oggi in un diverso contesto di classifica. Con il Modena a portata di tiro, almeno raggiungi- bile, se non superabile, con un successo qui all'Abetone. A lungo le nerazzurre hanno marciato tenendo il passo delle emiliane, avversarie di oggi, e del Cascine Uscio. Le due squadre che si sono alternate

Contro il Modena ultimo treno-scudetto
PISA, CHI OSA VINCE



**MERCEDES-BENZ
AUTOVEGA**
Pisa

56010 OSPEDALETTO (Pisa)
Via G. Ferraris, 1 - Tel. (050)974004
FILIALE: 56025 PONTEDERA
Via Giovanni XXIII, 3
Tel. (0587) 484249

mente alla mascella ed alla tibia, nella fatale gara di Monza. E poi Paola Della Bida, ancora legamenti, qualche settimana fa contro il Lugo. Ce n'è quanto basta per un paio di puntate di "Medici in prima linea". Nonostante questo le nerazzurre hanno tenuto duro, dando tutto anche sotto il profilo delle energie nervose. Fino ad accusare un inevitabile calo. Gli effetti sono lì, ben visibili in quei cinque punti

Galileo

PISA - Via Silvestri, 12
tel. 28287

CHIUSO IL MARTEDÌ

- Madsen **3** Cascella
- Bichi **4** Tesse
- Baldelli **5** D'Astolfo
- Nardelli **6** Cassanelli
- Perelli **7** Rutten
- Ulivieri **8** Serra
- Ardeti **9** Morace
- Pallotti **10** Ciardi
- Sberti **11** Panico

Giovanelli (D.T.) Berselli (all.)

**MERCEDES-BENZ
AUTOVEGA**
Pisa

56010 OSPEDALETTO (Pisa)
Via G. Ferraris, 1 - Tel. (050)974004
FILIALE: 56025 PONTERERA
Via Giovanni XXIII, 3
Tel. (0587) 484249

Non ci nascondiamo dietro alibi o dissimulazioni ridicole: avremmo voluto poter presentare la partita di oggi in un diverso contesto di classifica. Con il Modena a portata di tiro, almeno raggiungibile, se non superabile, con un successo qui all'Abetone. A lungo le nerazzurre hanno marciato tenendo il passo delle emiliane, avversarie di oggi, e del Cascine Vica, le due squadre che si sono alternate al comando, ora appaiate, ora dandosi il cambio, ma con Sberti e compagne sempre alle calcagna. Purtroppo nelle ultime settimane la stanchezza e qualche episodio sfavorevole hanno obbligato il Pisa ad allentare la presa. La squadra ha dovuto affrontare dall'inizio del campionato una serie incredibile di infortuni. Vogliamo ricordare i più gravi? Eccoli: Aldegonde Pitanti, assente nella fase iniziale perché convalescente dall'incidente che l'anno scorso le costò i legamenti del ginocchio; Alessandra Pallotti, perduta per un mese, sempre all'inizio della stagione, a causa di uno strappo; Patrizia Sberti ed Elvira Pitanti: entrambe fratturate, rispettiva-

Contro il Modena ultimo treno-scudetto **PISA, CHI OSA VINCE**



mente alla mascella ed alla tibia, nella fatale gara di Monza. E poi Paola Della Bidia, ancora legamenti, qualche settimana fa contro il Lugo. Ce n'è quanto basta per un paio di puntate di "Medici in prima linea". Nonostante questo le nerazzurre hanno tenuto duro, dando tutto anche sotto il profilo delle energie nervose. Fino ad accusare un inevitabile calo. Gli effetti sono lì, ben visibili in quei cinque punti che le separano oggi dal Modena capolista. Eppure noi vogliamo crederci ancora. Vinciamo, poi vediamo che succede. E intanto dimostriamo che questa squadra non è inferiore a nessuno: che fra il Pisa e le campionesse non ci sono quei tre gol al passivo con cui si chiude la gara di andata, condizionata da una ingiusta espulsione di Madsen. D'accordo, magari vincere oggi non cambierà la storia di questo scudetto, di nuovo destinato - così pare - sul petto di Morace e socie. Ma vogliamo provare almeno a complicare un po' la trama del film? L'importante è provarci: e se poi non ci riuscite, noi vi applaudiremo lo stesso: forza ragazze, forza Pisa!



Oreficeria
Orologeria
Gioielleria
Premiazioni

di Batini P. Luigi & C. s.n.c.

PISA
Via La Nunziatina, 32-34-36
Tel. 050/20145
Fax 050/47039



Principe Lasserotti

Negozi di Pisa:
Pisa - Piazza Cairoli, 6 (già Piazza della Bertina)
Tel. 050 - 577.770
Pisa - Aeroporto Internazionale Galileo Galilei
Tel. 050 - 600.695



CASSA DI RISPARMIO DI PISA SPA
AL CENTRO DELLE SOLUZIONI

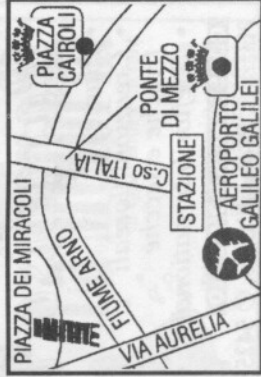

ANIMARKET



SUPERMERCATO PER ANIMALI

PISA
VIA ROSELLINI, 17
© 050/580570

Swatch®

S t o r e

Via di Banchi, 5 - PISA - Tel. 050/503315

Emilio

IL RISTORANTE

di Carlo e Luana

Via C. Cammeo, 44 (zona Porta Nuova)
Tel. 050/562141 - PISA

Caffè Le Milord
Corso Italia • Pisa

specialità crêpes

VIAGGI TIRRENO

di SBRANA

NOLEGGIO
PULLMANS G.T.



Via A. Gherardesca, 21 - Tel. 050/983561 - Fax 983377
Zona Artisanale Est - OSPEDALETTO (Pisa)

L'AGRICOLA

di CHIAVACCINI ROLANDO & DONATELLA

TUTTO PER IL GIARDINAGGIO • MANGIMI E SEMENTI

Servizio a domicilio

VIA GARIBALDI, 97 - Tel. 57.31.32

Il dottor Alessandro Cerrai, dagli anni d'oro dello Sporting Club all'esperienza con il Pisa femminile

Medico in prima linea

Il suo approdo alla società di Berretta e Bianchi ha in un certo senso dato il via a quell'operazione di innesto di una parte del glorioso Sporting sul nuovo ceppo del calcio femminile, che è successivamente giunta a compimento con l'ingresso in Consiglio di Romeo Anconetani. Stiamo ovviamente parlando del dottor Alessandro Cerrai, medico sociale del vecchio club nerazzurro ai tempi dei campionati in A e B, e da quest'anno responsabile dello staff sanitario del Pisa femminile. Il suo debutto sulla scena dell'altra metà del calcio ha rappresentato un rientro nel giro dopo un anno di riflessione,

seguito ai ben otto anni di attività ininterrotta (dal 1988 al '96) in campo maschile. «Una scelta - disse all'inizio di questa stagione - dettata in parte dalla passione, perché mi è difficile stare lontano dai campi, in



Alessandro Cerrai, da quest'anno medico sociale del Pisa femminile

sitivo. Mi sono trovato subito bene con tutti e nelle ragazze ho riscontrato un attaccamento alla maglia, una dedizione, una serietà, che raramente si

in gioco. Per il resto: aspetti tecnici, agonistici, di applicazione nel lavoro atletico, le calciatrici hanno ben poco da invidiare ai ben più famosi e paga-

Dalle nerazze
FORZA



TIRRAIA

Sport

I RISULTATI

LAZIO - AGLIANA
LUGO - RIVA
MILAN - MONZA
MODENA - SEGRINUM
PICENUM - CASC
SORRENTO - BA

Caffè Le Milord
Corso Italia • Pisa

specialità crêpes

VIAGGI TIRRENO
di SBRANA



**NOLEGGIO
PULLMANS G.T.**

Via A. Cherardesca, 21 - Tel. 050/983561 - Fax 983377
Zona Artigianale Est - OSPEDALETTO (Pisa)

ENOTECA PISANA

di *Salvadori Angiolina*

PISA

Lungarno Mediceo, 14
Tel. (050) **54.28.84**

STAZIONE
DI SERVIZIO



GESTORE

**TURINI
ROBERTO**

Via S. Marta
Pisa

Paradiso Verde

- Piante
- Creazioni floreali fresche e secche
- Teleflor International



CONSEGNE A DOMICILIO
Dizionario S. Paolo all'Orto. © 542588

parlando del dottor Alessandro Cerrai, medico sociale del vecchio club nerazzurro ai tempi dei campionati in A e B, e da quest'anno responsabile dello staff sanitario del Pisa femminile. Il suo debutto sulla scena dell'altra metà del calcio ha rappresentato un rientro nel giro dopo un anno di riflessione,

seguito ai ben otto anni di attività ininterrotta (dal 1988 al '96) in campo maschile. «Una scelta - disse all'inizio di questa stagione - dettata in parte dalla passione, perché mi è difficile stare lontano dai campi, in parte dalla curiosità professionale di confrontarsi con la medicina sportiva applicata all'agonismo femminile». A metà del cammino, abbiamo chiesto al dottor Cerrai un bilancio dell'esperienza in corso.

«Per quanto riguarda il rapporto con la società, direi del tutto po-

sitivo. Mi sono trovato subito bene con tutti e nelle ragazze ho riscontrato un attaccamento alla maglia, una dedizione, una serietà, che raramente si incontrano anche fra gli uomini. Certo delle differenze ci sono, ma soprattutto tra i livelli organizzativi delle due realtà: e non tanto perché nel femminile le manchi buona volontà da parte dei dirigenti, quanto per l'enorme differenza tra gli interessi economici

in gioco. Per il resto: aspetti tecnici, agonistici, di applicazione nel lavoro atletico, le calciatrici hanno ben poco da invidiare ai ben più famosi e pagati colleghi dell'altro sesso».

E sotto il profilo più strettamente professionale? «Soddisfatto di aver ripreso a pieno ritmo, potendo comunque mantenere gli alti impegni di lavoro relativi all'attività di medicina d'urgenza e di

traumatologia. Inoltre, lavorando in questo ambiente ho scoperto davvero altri modi di esercitare la mia funzione di medico: con le ragazze la cura di qualsiasi problema di natura fisico-atletica è comunque più legata e dipendente dagli aspetti di natura psicologica. In questo senso occorre fare da parte mia un certo esercizio per essere all'altezza di questa diversa modalità terapeutica».

ROMEO ANCONETANI

risponde alle domande degli sportivi, ogni venerdì alle ore 21,20 dagli schermi di 50 CANALE nel corso della trasmissione **FORZA RAGAZZE**.

Quesiti e spunti di discussione possono essere proposti nei giorni precedenti la trasmissione telefonando ai seguenti numeri:

050-43004; 050-573602 tel. e fax; 0338-8456859

il Campano
ANTICA TRATTORIA

Chiuso il Mercoledì

PISA
Via Cavalca, 44
Tel. 050/580585 - Fax 050/44175

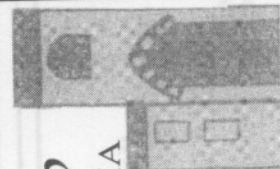

SETTORE GIOVANILE

Per iscrizioni e informazioni sul Settore Giovanile, contattare i seguenti numeri:

Freccia Azzurra: 050-573159

Ulivetese: 0587-685043

Pisa: 050-43004

0338-8456859 - 050-573602

L'ARCOBALENO

EDILIZIA
IMBIANCATURA
SPECIALIZZATI
RECUPERO C. ARMATO

PISA
Via delle Lenze, 250
Tel. 050-550696

Agenzie

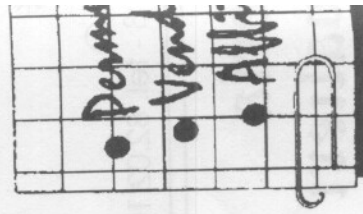

TIRRENO
Sport
di L

I RISULTATI
LAZIO - AGLIANA
LUGO - RIVA
MILAN - MONZA
MODENA - SEGR.
PICENUM - CASC
SORRENTO - BAF
TORINO - PISA
TORRES - SARZ

IL TURNO
AGLIANA - TORI
RIVA; CASCINE
LAZIO - LUGO; M
PISA - MODENA;
SEGRATE - TOR

OLA

NATELLA
FIMIE SEMENTI

57.31.32

Sporting Club

linea



sa femminile

traumatologia. Inol-
tre, lavorando in que-
sto ambiente ho sco-
perto davvero altri
modi di esercitare la
mia funzione di medi-
co: con le ragazze la

Dalle nerazzurre un incitamento alla squadra maschile
Forza ragazzi, forza Pisa



TRAINING

Sport **A** Pisa

di Lamberto Piovanelli

I RISULTATI 21ª giornata

LAZIO - AGLIANA	1-0
LUGO - RIVA	1-2
MILAN - MONZA	0-0
MODENA - SEGRATE	5-0
PICENUM - CASCINE V.	0-1
SORRENTO - BARDOLINO	1-4

Via D'Azeglio, 19-21-23
PISA • Tel. 050/48210

LA CLASSIFICA

MODENA	55	21	17	4	0	66	8
CASCINE V.	52	21	16	4	1	59	18
PISA	50	21	15	5	1	73	21
LUGO	37	21	11	4	6	59	35
AGLIANA	32	21	9	5	7	39	31
MILAN	31	21	9	4	8	34	27
TORRES	30	21	8	6	7	37	32
BARDOLINO	27	21	6	9	6	32	32

F.lli Fornai

BAR • PASTICCERIA

CORSO MATTEOTTI, 100
Tel. 0587-52171
PONTERERA

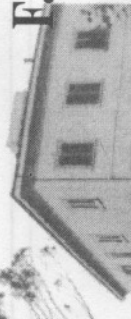

F.lli Fornai
S.n.c.

VILLA MAGNOLIA
Tel. 0587-52171
GELLO
PONTERERA
(solo domenica
pomeriggio)

Servizi completi per cerimonie

LA CASA DEL DOLCE

di FRANGIONI M. & C. s.n.c.

Via Gioberti, 68 - tel. 050-575163 - Pisa

Sarraglia

Oreficeria - Argenteria
Orologeria

Via Mercanti, 37-39 - PISA - Tel. 050/542738

da **Cupola**
PASTICCERIA
GASTRONOMIA



Via Gioberti, 68 - tel. 050-575163 - Pisa

Sarzaglia

Oreficeria - Argenteria
Orologeria

Via Mercanti, 37-39 - PISA - Tel. 050/542738

PASTICCERIA GASTRONOMIA

da Cipob.

381090 PISA PIAZZA S. DOMENICO BARRICASSA

Pasticceria sempre fresca Specialità locali

Concessionaria CITROËN

FUTURAUTO s.a.s.

di Mariotti M. & C.

Via Padre E. Barsanti, 6/B - OSPEDALETTO (Pisa)

Uff. Vendite: tel. 050/983818 r.a.
Officina: tel. 050/983911
Ricambi: tel. 050/983902

SELEZIONE E VENDITA
PRODOTTI ALIMENTARI

RAFFAELLO e EMILIO
MICHELOTTI s.r.l.

PISA
Via P. Barsanti, 4 - Tel. 050/984171 - Fax 984177



PESCHERIA

La Meloria
di Giovanni Falciari

Pisa
Piazza D. Cavalca, 15
Tel. 050/581011

Via D'Azeglio, 19-21-23
PISA • Tel. 050/48210

LA CLASSIFICA

MODENA	55	21	17	4	0	66	8
CASCINE V.	52	21	16	4	1	59	18
PISA	50	21	15	5	1	73	21
LUGO	37	21	11	4	6	59	35
AGLIANA	32	21	9	5	7	39	31
MILAN	31	21	9	4	8	34	27
TORRES	30	21	8	6	7	37	32
BARDOLINO	27	21	6	9	6	32	32
PICENUM	22	21	5	7	9	26	34
RIVA	22	21	6	4	11	18	53
SARZANA	21	21	5	6	10	26	51
LAZIO	19	21	3	10	8	22	40
TORINO	18	21	4	6	11	23	45
MONZA	18	21	4	6	11	24	50
SORRENTO	14	21	3	5	13	23	49
SEGRATE	9	21	0	9	12	17	52

I RISULTATI 21ª giornata

LAZIO - AGLIANA	1-0
LUGO - RIVA	1-2
MILAN - MONZA	0-0
MODENA - SEGRATE	5-0
PICENUM - CASCINE V.	0-1
SORRENTO - BARDOLINO	1-4
TORINO - PISA	1-5
TORRES - SARZANA	1-1

IL TURNO ODIERNO

AGLIANA - TORINO; BARDOLINO - RIVA; CASCINE V. - SORRENTO; LAZIO - LUGO; MONZA - PICENUM; PISA - MODENA; SARZANA - MILAN; SEGRATE - TORRES.

TRAINING Pisa

Sport **A**

di Lamberto Piovaneli

sa femminile

traumatologia. Inoltre, lavorando in questo ambiente ho scoperto davvero altri modi di esercitare la mia funzione di medico: con le ragazze la cura di qualsiasi problema di natura fisico-atletica è comunque più legata e dipendente dagli aspetti di natura psicologica. In questo senso occorre fare da parte mia un certo esercizio per essere all'altezza di questa diversa modalità terapeutica».

IOVANILE

oni sul Settore Giova-
seguenti numeri:

50-573159

043

9 - 050-573602

LENO

EDILIZIA
IMBIANCATURA
SPECIALIZZATI
UPERO C. ARMATO

Agenzie Immobiliari



LA TOSCANA

di MEINI

Lungarno Pacinotti, 16
Tel. e Fax 050/598989 - Pisa

LA TOSCANA 2

Viale Gramsci, 17 - Pisa
Tel. 050/24580 - Tel. e Fax 050/26005

Caffetteria delle Vettobaglie

per una serata all'aperto
nel cuore di Pisa

P.zza delle Vettovaglie, 33 - Pisa - Tel. 050/580836

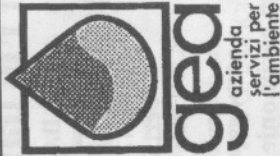

azienda
servizi per
l'ambiente

Via Marche - Pisa
Tel. 843111

STAZIONE DI SERVIZIO



bg BARBUTI-GUIDI

PISA - Via Luigi Bianchi, 72 - Tel. 050/552622

CERRAI ELETTRONICA

VIA A. BATTELLI 61 - PISA - ☎ 050/554103 - FAX 050/555646
P.ZA GRONCHI 35-37-39 - PONTEDERA - ☎ 0587/59427 - FAX 0587/279540



Cellulari & Telefonata
vendita e
Assistenza

CENTRO TIM



COOPERATIVA
PISA
SERVIZI

Via Ridolfi, 6
Pisa

Parcchegi: 542748
Pulizie: 542943
Ufficio: 544521

IL PISA FOTOAMATORE 97-98

1967	P	confirmata
1968	p	Lucca
1972	d	confirmata
1982	d	=
1976	d	=
1967	d	Lugo
1975	d	Rinascita Ponsacco
1970	c	confirmata
1967	c	=
1968	c	=
1968	c	Lugo
1967	c	=
1976	c	Agliana
1979	c	Rinascita Ponsacco
1971	c	Picenum
1974	a	confirmata
1973	a	=
1969	a	=

Pianti Aldegonda
Della Bidia Paola
Tranquillo Caterina
Perelli Giulia
Molesti Elena
Madsen Bonny
Falca Barbara
Ardeti Daniela
Pianti Elvira
Nardelli Simona
Bichi Valentina
Baldelli Marilu
La Monica Barbara
Baglioni Linda
Salvatore Concetta
Pallotti Alessandra
Ulivieri Michela
Sberti Patrizia

QUADRI DIRIGENZIALI E TECNICI

Luciano Berretta
Galeo Bianchi
Romeo Anconetani
Stefano Pellegrini
Gaspero Michelassi
Rosalba Rofi
Massimo Giovannelli
Antonio Mazzanti
Alessandro Cerrai
Monica Berretta
Massimo Corsini
Cristina Ceccarini

presidente
presidente
presidente onorario
direttore sportivo
consigliere
collaboratore
direttore tecnico
accompagnatore uff.
medico sociale
preparatore atletico
preparatore dei portieri
massaggiatrice

STAZIONE
DI SERVIZIO



Agip

GESTORE
GIANNICCHI
FABIO

Via C. Fazio, 6 - Pisa
Tel. 050/48478



GINNASTICA
BODY - BUILDING
SAUNA - SOLARIUM
MEDICINA SPORTIVA

Via Garibaldi, 177 - Tel. 050/575616
Sez. Femminile - Pisa
Via Garibaldi, 69 - Tel. 050/54360
Sez. Maschile - Pisa

Ristoro
al «Vecchio Teatro»
PISA • tel. 20210
Via Collegio Ricci
(angolo Piazza Dante)



CASA DEL BAMBU'

PISA - Via D. Cavalca, 19 - Tel. 050/580966

la Delizia

BAR PASTICCERIA

Corso Italia, 154 - Pisa
Tel. 050/23212

RISTORANTE • PIZZERIA

Bella Napoli

Consegna a domicilio
anche a pranzo.

VERA PIZZA DOC

Via del Borghetto, 44 - Pisa



PESCHERIA

COSTA
AZZURRA

di Falciiani Franco

Piazza Donati - PISA - Tel. 050/542620

CERRAI ELETTRONICA
 VIA A. BATTELLI 61 - PISA - © 050/554103 - FAX 050/555646
 P.ZA GRONCHI 35-37-39 - PONTEDERA - © 0587/59427 - FAX 0587/279540

imp **Cellulari & Telefonia**
vendita e Assistenza

CENTRO TIM

COOPERATIVA PISA
 Via Ridolfi, 6
 PISA

SERVIZI AUSILIARI
 Parcheggi: 542748
 Pulizie: 542943
 Uffici: 544521

PIZZERIA da LARA *

Via Garibaldi, 24 - PISA
 Tel. 050/540241 - 581391

S.O.S. Informatica
 Service On Site

- Consulenze e vendita hardware
- Installazione ed avviamento sistemi hardware e software
- Realizzazione di servizi per Internet e software personalizzato
- Progettazione e installazione reti Novell e Microsoft
- Analisi e Programmazione sistemi informativi e formazione
- Assistenza hardware e software a domicilio.

Via Rainaldo, 52 - Pisa - Tel. 050/579684 - Fax 050/973484
 e-mail: sos @ mailbox.iunet.it.

BAR - PASTICCERIA «OSANNA»
 di Bartola L. & C. snc

Via B. Tanucci, 6 - Pisa

STAZIONE DI SERVIZIO

AGIP

GESTORE GIANNICCHI FABIO
 Via C. Fazio, 6 - Pisa
 Tel. 050/48478

GINNASTICA BODY - BUILDING SAUNA - SOLARIUM MEDICINA SPORTIVA

WORLD FITNESS CLUB

Via Garibaldi, 177 - Tel. 050/575616
 Sez. Femminile - Pisa

Via Garibaldi, 69 - Tel. 050/544360
 Sez. Maschile - Pisa

di D'Omza & Di Prete s.n.c.

Imprese Funebri Riunite
 di Bianchi Comm. Galeno & C.
 Pisa

Via C. Battisti, 137 - Tel. 050/46305
 Via S. Martino, 70 - Tel. 050/501625
 Nott.: 050/530562 - 532964 - 502425

GRANDHOTEL DUOMO PISA - ITALIA

Via Santa Maria, 94
 Tel. (+) 39 30 - 561894
 Fax 050-560418
 Telex 590039

ECOSERVICE
SERVIZI PER L'AMBIENTE

DISINFESTAZIONI - DISERBI - DISINFEZIONI
 TRATTAMENTI ALBERATURE E ANTITARLO - DERATTIZZAZIONE

Via Vecchia di Barbaricina, 14 - Pisa
 Tel. e Fax (050) 771579 - Radio Mob. (0336) 707151

RISTORANTE • PIZZERIA
Bella Napoli
 Consegna a domicilio anche a pranzo.
VERA PIZZA DOC

Via del Borghetto, 44 - Pisa

578520
 CHIUSO LUNEDI

PESCHERIA COSTA AZZURRA
 di Falciani Franco

Piazza Donati, 1 - PISA - Tel. 050/542620

ND *Duccio Nicolini*
 OTTICA CONTATTOLOGIA

CONTROLLO GRATUITO DELLA VISTA ANCHE COMPUTERIZZATA
 NUOVI LOCALI PER APPLICAZIONI LENTI A CONTATTO

Via Carlo Cattaneo, 141/A (Il Portone) - Pisa - © 050/42074

RINO & DORIANO *

GELLO

via Pindemonte, 8 - tel. 82.02.10

Osteria dei Cavalieri *

Via San Frediano, 16 - Pisa - Tel. 050/580858