

Il giornale del PISA FEMMINILE
è in distribuzione presso

Edicola SERGIANNI

VIA C. MATILDE, 1 - PISA
TEL. 0338-7046790 24 ore su 24

**NUOVA
APERTURA**

Caffetteria
Tabaccheria
Ric. Lotto

BETSABEA

Piazza Dante - Pisa

VENDITA PER CORRISPONDENZA: FABBRICA (PI) - Tel. 0587/697147 - Fax 0587/697129

IL FOTOAMATORE*

DISTRIBUTORE EUROPEO DI ARTICOLI FOTO & VIDEO

PISA - VIA CONTE FAZIO, 1 - TEL. 050/41592

VENDITA DIRETTA: PISA - PONTEDERA - LIVORNO - MASSA - EMPOLI

IL PARLASCIO - Pisa Calcio Femmine

Sabato 4 aprile 1998

Aut. Tribunale Pisa n. 12/91 - n. 12 - Anno VIII - Fotocomp.: Odeon Grafica, Pisa © 050/576669
Dir. Resp.: Daniele Benvenuti - Redaz.: Agenzia Immagini - Distr. gratuita - Pubbl. inf. al 70%

DEVI SAPERE CHE PUOI:
TUTELARE LA TUA
SALUTE E QUELLA DEI
TUOI CARI
PRESERVARE
IL PATRIMONIO



STIPULANDO POLIZZE
CON FAVOREVOLI
SCONTI TARIFARI PRESSO
L'AGENZIA
SAI PISA NORD

FOTOAMATORE MILAN

**PIZZERIA
GALILEO**

PISA - Via Silvestri, 12
tel. 28287

CHIUSO IL MARTEDÌ

CAMPO ABETONE - SABATO ore 16.00

PISA MILAN

Pitanti A.	1	Noli
Molesti	2	Panzini
Madsen	3	De Vincenzo
Bichi	4	Cortese
Nardelli	5	Murelli
La Monica	6	Grassi
Perelli	7	Tamagnini
Tranquillo	8	Tagliacarne
Ulivieri	9	Ceroni
Pallotti	10	Villa
Sberti	11	Gazzoli
Giovannelli (D.T.) Manzotti (all.)		



**MERCEDES-BENZ
AUTOVEGA**
Pisa

56010 OSPEDALETTO (Pisa)
Via G. Ferraris, 1 - Tel. (050)974004
FILIALE: 56025 PONTEDERA
Via Giovanni XXIII, 3
Tel. (0587) 484249

Sfumato lo scudetto, il Pisa lotterà comunque con impegno fino all'ultimo

Probabilmente c'era da aspettarselo. La sconfitta con il Modena di due settimane fa, mandando definitivamente in fumo qualsiasi residua speranza di poter lottare per lo scudetto da parte delle nerazzurre, ha rappresentato per loro un colpo durissimo sul piano psicologico. E contemporaneamente

CHIUDIERE CON ONORE

non bisogna giustificarsi appellandosi alla sfortuna: qui la squadra sta perdendo continuamente pezzi; viaggia alla spaventosa media di un incidente a partita e, al di là di ogni legittima considerazione tecnica, al di là di ogni implicazione psicologica, dobbiamo metterci nei panni di chi ha il compito

GALILEO

PISA - Via Silvestri, 12
tel. 28287

CHIUSO IL MARTEDÌ

Molesti	2	Panzini
Madsen	3	De Vincenzo
Bichi	4	Cortese
Nardelli	5	Murelli
La Monica	6	Grassi
Perelli	7	Tamagnini
Tranquillo	8	Tagliacarne
Ulivieri	9	Ceroni
Pallotti	10	Villa
Sberti	11	Gazzoli
Giovannelli (D.T.)		Manzotti (all.)

MERCEDES-BENZ AUTOVEGA Pisa

56010 OSPEDALETTO (Pisa)
Via G. Ferraris, 1 - Tel. (050)974004
FILIALE: 56025 PONTEDERA
Via Giovanni XXIII, 3
Tel. (0587) 484249

Sfumato lo scudetto, il Pisa lotterà comunque con impegno fino all'ultimo



Probabilmente c'era da aspettarselo. La sconfitta con il Modena di due settimane fa, mandando definitivamente in fumo qualsiasi residua speranza di poter lottare per lo scudetto da parte delle nerazzurre, ha rappresentato per loro un colpo durissimo sul piano psicologico. E contemporaneamente ha prodotto una repentina caduta di quella tensione emotiva che fino ad allora era stata alimentata dalle pur esili possibilità di reinserirsi nella corsa al tricolore, tutte appuntate attorno allo scontro diretto con Morace e compagne, da giocare all'Abetone. Gli effetti di tutto questo si sono fatti sentire immediatamente a Sassari, dove il Pisa ha subito una brutta sconfitta, manifestando segnali di cedimento nervoso. Senza contare che anche in Sardegna la truppa ha dovuto spedire in infermeria una nuova vittima del campo, Mary Baldelli, ennesima infortunata di una stagione nella quale la malasorte ha inferito senza pietà, verrebbe da dire senza limiti di decenza. Si ha un bel dire che nello sport

non bisogna giustificarsi appellandosi alla sfortuna: qui la squadra sta perdendo concretamente pezzi; viaggia alla spaventosa media di un incidente a partita e, al di là di ogni legittima considerazione tecnica, al di là di ogni implicazione psicologica, dobbiamo metterci nei panni di chi ha il compito di mandare in campo un undici decoroso e riconoscere la realtà di un'emergenza organica al limite del collasso. Riteniamo quindi che le prestazioni della squadra da qui alla fine dovranno essere valutate da parte di tutti alla luce di questi oggettivi elementi di difficoltà, evitando di scendere nella polemica gratuita e irragionevole, dettata dalla rabbia dei sogni andati in fumo. Detto questo, giudichiamo comunque valida l'esortazione che il presidente Berretta rivolge alle ragazze e che riportiamo nelle pagine interne: quella cioè di impegnarsi fino alla fine strenuamente, per onorare il campionato e l'appartenenza ad un blasone orgoglioso qual è quello nerazzurro. Forza ragazze, forza Pisa!



Oreficeria
Orologeria
Gioielleria
Premiazioni

di Battini P. Luigi & C. s.n.c.

PISA
Via La Nunziata, 32-34-36
Tel. 050/20145
Fax 050/47039



CASSA DI RISPARMIO DI PISA SPA
AL CENTRO DELLE SOLUZIONI



Negozi di Pisa:
Pisa - Piazza Cairoli, 6 (già Piazza della Berlina)
Tel. 050 - 577.770
Pisa - Aeroporto Internazionale Galileo Galilei
Tel. 050 - 600.695



Principe Passerotti

ANIMARKET



SUPERMERCATO PER ANIMALI

PISA

VIA ROSELLINI, 17

☎ 050/580570

L'AGRICOLA

di CHIAVACCINI ROLANDO & DONATELLA

TUTTO PER IL GIARDINAGGIO • MANGIMI E SEMENTI

Servizio a domicilio

VIA GARIBALDI, 97 - Tel. 57.31.32

Swatch®

S t o r e

Via di Banchi, 5 - PISA - Tel. 050/503315

Emilio

IL RISTORANTE

di Carlo e Luana

Via C. Cammeo, 44 (zona Porta Nuova)

Tel. 050/562141 - PISA

Caffè Le Milord
Corso Italia • Pisa

specialità crêpes

VIAGGI TIRRENO

di SBRANA

NOLEGGIO

PULLMANS G.T.



Via A. Gherardesca, 21 - Tel. 050/983561 - Fax 983377

Zona Artigianale Est - OSPEDALETTO (Pisa)

Luciano Berretta sprona la squadra a combattere fino alla fine

«Lottiamo con orgoglio, per l'onore di Pisa»

«Anche se ci è sfuggito lo scudetto, lottiamo comunque per l'onore».

Questo lo spirito con cui Luciano Berretta, presidente storico del Pisa femminile, vuole proiettarsi verso la parte finale della stagione. Le sue parole, pronunciate nell'immediato dopo partita con il Modena, intendono essere ora più che mai, dopo la brutta sconfitta in Sardegna contro la Torres, uno sprone per la squadra, affinché essa faccia appello al proprio orgoglio: l'orgoglio e lo spirito battagliero di quel gruppo che ha saputo fino a due settimane fa lottare da pari a pari con la cozzata guidata da

Carolina Morace, dando vita ad una stagione entusiasmante, che può e deve dare ancora grandi soddisfazioni.

«Contro le campionesse d'Italia - dice Berretta - le ragazze hanno giocato una grande

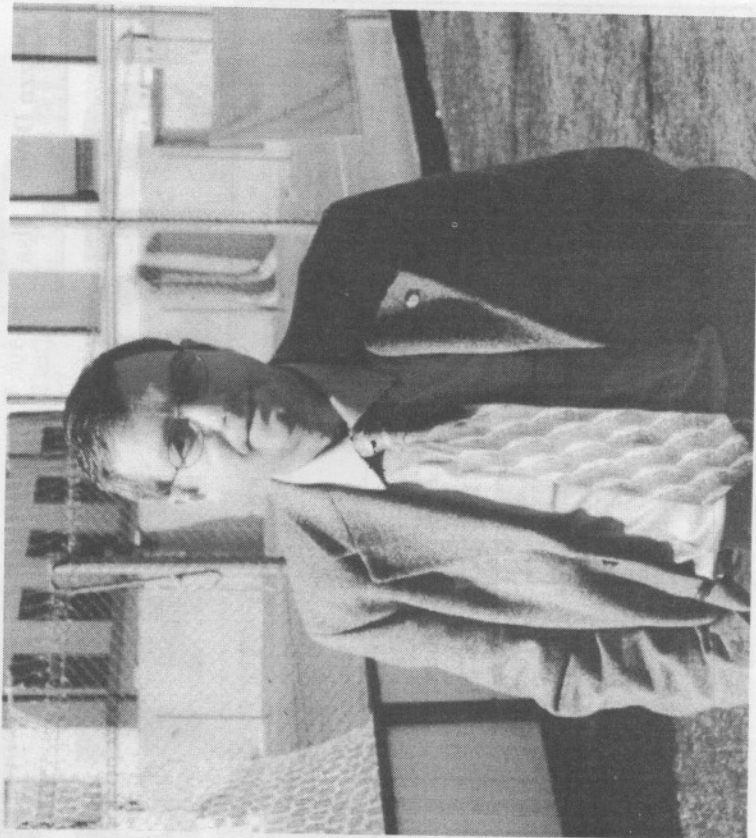

Luciano Berretta, fondatore del Pisa femminile.

fine, anche se ormai abbiamo abbandonato la lotta per lo scudetto».

Del resto occorre considerare che la repentina caduta di

Ma le difficoltà e le disavventure non devono abbattere; anzi caricare tutti per le future battaglie:

«Lasciarsi andare non

dono essere ora più che mai, dopo la brutta sconfitta in Sardegna contro la Torres, uno sprone per la squadra, affinché essa faccia appello al proprio orgoglio: l'orgoglio e lo spirito battagliero di quel gruppo che ha saputo fino a due settimane fa lottare da pari a pari con la corazzata guidata da Carolina Morace, dando vita ad una stagione entusiasmante, che può e deve dare ancora grandi soddisfazioni.

«Contro le campionesse d'Italia - dice Berretta - le ragazze hanno giocato una grande partita, veramente con il cuore, e credo che il pareggio sarebbe stato più giusto. Purtroppo ho visto un Pisa irrimediabile a Sassari, dove ha sempre subito la maggior determinazione delle locali. Sinceramente mi piacerebbe veder combattere fino alla

Ma le difficoltà e le disavventure non devono abbattere; anzi caricare tutti per le future battaglie:

«Lasciarsi andare non serve. Bisogna rispondere alle avversità e all'accanimento del destino nemico con tanta più rabbia, tanta più cattiveria. È questo ciò che vorrei: veder brillare ancora negli occhi di tutti lo spirito della fierezza, di una combattività che non muore mai».

Luciano Berretta, fondatore del Pisa femminile.

biamo avuto più ricoveri che in un reparto di ortopedia. Come se non fosse bastata l'assenza iniziale di Aldogna Pitanti, che è tornata fra i pali dopo otto giornate di campeggio, ci sono stati guai un po' per tutte: Alessandra Pallotti, Patrizia Sberti, l'altra Pitanti: Elvira, Paola Della Bidia, Daniela Ardeti e per finire Mary Baldelli, "caduta sul campo" a Sassari. Battuto ogni record di sfortuna».

Del resto occorre considerare che la repentina caduta di tensione e il contraccolpo della sconfitta con il Modena possono aver intaccato la tenuta e la capacità di concentrazione della squadra:

«Questo è vero. Così come è vero che la malasorte quest'anno ci ha perseguitati. Ab-

Via C. Caimico, 44 (zona Porta Nuova)
Tel. 050/562141 - PISA

Caffè Le Milord
Corso Italia • Pisa

specialità crêpes

VIAGGI TIRRENO
di SBRANA

NOLEGGIO PULLMANS G.T.

Via A. Gherardesca, 21 - Tel. 050/983561 - Fax 983377
Zona Artigianale Est - OSPEDALETTO (Pisa)



ENOTECA PISANA
di Salvadori Angiolina

PISA
Lungarno Mediceo, 14
Tel. (050) 54.28.84

STAZIONE DI SERVIZIO

GESTORE TURINI ROBERTO

Via S. Marta
Pisa



Paradiso Verde

- Piantine
- Creazioni floreali fresche e secche
- Teleflor International

CONSEGNE A DOMICILIO
Piazza S. Paolo all'Orto. © 542588

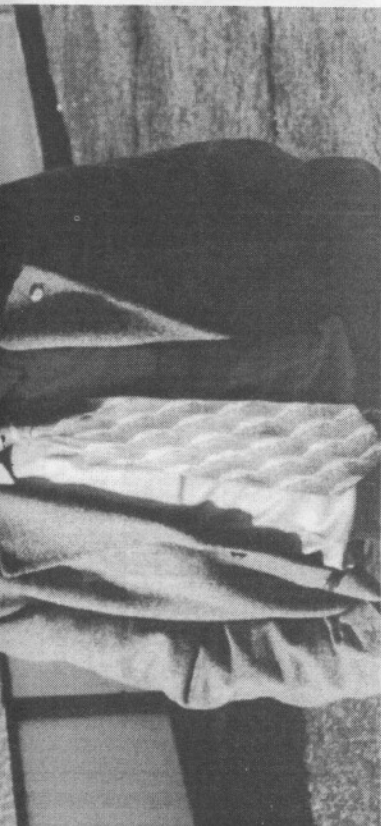
SETTORE GIOVANILE

Per iscrizioni e informazioni sul Settore Giovanile, contattare i seguenti numeri:

Freccia Azzurra: 050-573159
Ulivetese: 0587-685043
Pisa: 050-43004
0338-8456859 - 050-573602

ROMEO ANCONETANI

risponde alle domande degli sportivi, ogni venerdì alle ore 21,20 dagli schermi di 50 CANALE nel corso della trasmissione **FORZA RAGAZZE**.
Questi e spunti di discussione possono essere proposti nei giorni precedenti la trasmissione telefonando ai seguenti numeri:

050-43004; 050-573602 tel. e fax; 0338-8456859

L'ARCOBALENO

EDILIZIA
IMBIANCATURA
SPECIALIZZATI
RECUPERO C. ARMATO

PISA
Via delle Lenze, 250
Tel. 050-550696



il Campano
ANTICA TRATTORIA

Chiuso il Mercoledì

PISA
Via Cavalca, 44
Tel. 050/580585 - Fax 050/44175

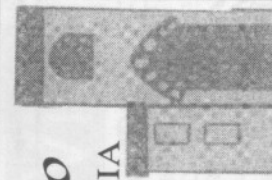

Dalle nerazzurre un incitamento alla squadra maschile
Forza ragazzi, forza Pisa



TRAINING
Sport Pisa

di Lamberto Piovaneli

I RISULTATI 23ª giornata

LUGO - BARDOLINO 0-3
 MILAN - SEGRATE 2-2
 MODENA - AGLIANA 5-2
 PICENUM - SARZANA 1-2
 RIVA - CASCINE VICA 0-2

Via D'Azeglio, 19-21-23
 PISA • Tel. 050/48210

presenta:

LA CLASSIFICA

MODENA	61	23	19	4	0	74	12
CASCINE V.	58	23	18	4	1	64	20
PISA	50	23	15	5	3	75	27
LUGO	38	23	11	5	7	61	40
TORRES	34	23	9	7	7	41	33
MILAN	33	23	9	6	8	40	33
AGLIANA	33	23	9	6	8	44	39
BARDOLINO	31	23	7	10	6	37	34

Elli
BAR • PASTICCERIA

CORSO MATTEOTTI, 100
 Tel. 0587-52171
 PONTEDERA

Fornai

Elli Fornai

S.n.c.

VILLA MAGNOLIA

Tel. 0587-52171

GELLO

PONTEDERA

(solo domenica
 pomeriggio)

Servizi completi per cerimonie

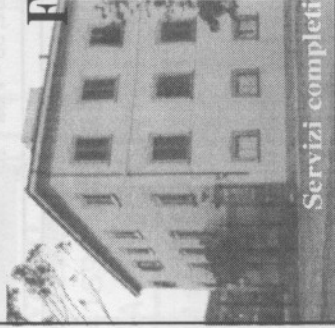

**LA CASA
 DEL DOLCE**

di FRANGIONI M. & C. s.n.c.

Via Gioberti, 68 - tel. 050-575163 - Pisa

Sarzaglia

Oreficeria - Argenteria
 Orologeria

Via Mercanti, 37-39 - PISA - Tel. 050/542738

PASTICCERIA GASTRONOMIA

da Cipol

501000

TE DONOR D'UNO

PISA Piazza S. Ubaldo

Pasticceria sempre aperta

TRAINING

Sport **A.A.** Pisa

di Lamberto Piovanelli

I RISULTATI 23ª giornata

LUGO - BARDOLINO 0-3
 MILAN - SEGRATE 2-2
 MODENA - AGLIANA 5-2
 PICENUM - SARZANA 1-2
 RIVA - CASCINE VICA 0-2
 SORRENTO - MONZA 0-1
 TORINO - LAZIO 1-0
 TORRES - PISA 3-0

IL TURNO ODIERNO

AGLIANA - TORRES; CASCINE VICA - BARDOLINO; LAZIO - MODENA; MONZA - RIVA; PISA - MILAN; SARZANA - SORRENTO; SEGRATE - PICENUM; TORINO - LUGO.

Via D'Azeglio, 19-21-23
 PISA • Tel. 050/48210

presenta:

LA CLASSIFICA

MODENA	61	23	19	4	0	74	12
CASCINE V.	58	23	18	4	1	64	20
PISA	50	23	15	5	3	75	27
LUGO	38	23	11	5	7	61	40
TORRES	34	23	9	7	7	41	33
MILAN	33	23	9	6	8	40	33
AGLIANA	33	23	9	6	8	44	39
BARDOLINO	31	23	7	10	6	37	34
SARZANA	25	23	6	7	10	32	56
MONZA	24	23	6	6	11	29	51
RIVA	23	23	6	5	12	50	57
PICENUM	22	23	5	7	11	28	40
TORINO	22	23	5	7	11	27	48
LAZIO	20	23	3	11	9	24	43
SORRENTO	14	23	3	5	15	25	53
SEGRATE	11	23	0	11	12	20	55

Agenzie Immobiliari

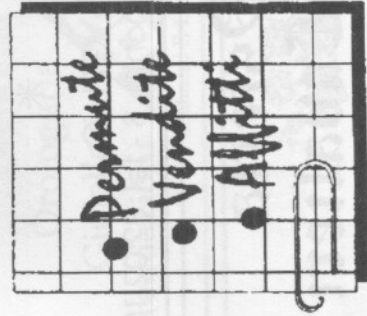

LA TOSCANA

di MEINI

Lungarno Pacinotti, 16
 Tel. e Fax 050/598989 - Pisa

LA TOSCANA 2

Viale Gramsci, 17 - Pisa
 Tel. 050/24580 - Tel. e Fax 050/26005

Saffaglia

Oreficeria - Argenteria
 Orologeria

Via Mercanti, 37-39 - PISA - Tel. 050/542738

PASTICCERIA GASTRONOMIA

da **Cyph**

381090
 PISA PIAZZA S. GIOVANNI BATTISTA
 Pasticceria sempre fresca
 Specialità torte, Marmellate

Concessionaria CITROËN

FUTURAUTO s.a.s.
 di Mariotti M. & C.

Via Padre E. Barsanti, 6/B - OSPEDALETTO (Pisa)
 Uff. Vendite: tel. 050/983818 r.a.
 Officina: tel. 050/983911
 Ricambi: tel. 050/983902

SELEZIONE E VENDITA
 PRODOTTI ALIMENTARI

RAFFAELLO e EMILIO
MICHELOTTI S.r.l.



PISA
 Via P. Barsanti, 4 - Tel. 050/984171 - Fax 984177

PESCHERIA

La Meloria
 di Giovanni Falciani



Pisa
 Piazza D. Cavalca, 15
 Tel. 050/581011

Caffetteria delle Bettobaglie

per una serata all'aperto
nel cuore di Pisa

P.zza delle Vettovaglie, 33 - Pisa - Tel. 050/580836

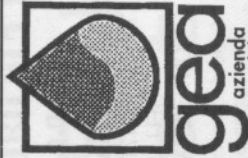

azienda
servizi per
l'ambiente

Via Marche - Pisa
Tel. 843111

STAZIONE DI SERVIZIO



bg BARBUTI-GUIDI

PISA - Via Luigi Bianchi, 72 - Tel. 050/552622

CERRAI ELETTRONICA

VIA A. BATTELLI 61 - PISA - ☎ 050/554103 - FAX 050/555646
P.ZA GRONCHI 35-37-39 - PONTEDERA - ☎ 0587/59427 - FAX 0587/279540



Cellulari & Telefonía

vendita e
assistenza

CENTRO



COOPERATIVA

PISA
SERVIZI
AUSILIARI

Via Ridolfi, 6
Pisa

Parcheggi: 542748
Pulizie: 542943
Uffici: 544521

IL PISA FOTOAMATORE 97-98

Pitanti Aldegonda	1967	p	confermata
Della Bidia Paola	1968	p	Lucca
Tranquillo Caterina	1972	d	confermata
Perelli Giulia	1982	d	=
Molesi Elena	1976	d	=
Madsen Bonny	1967	d	Lugo
Falca Barbara	1975	d	Rinascita Ponsacco
Ardeti Daniela	1970	c	confermata
Pitanti Elvira	1967	c	=
Nardelli Simona	1968	c	=
Bichi Valentina	1968	c	Lugo
Baldelli Mariù	1967	c	=
La Monica Barbara	1976	c	Agliana
Bagioni Linda	1979	c	Rinascita Ponsacco
Salvatore Concetta	1971	c	Picenum
Pallotti Alessandra	1974	a	confermata
Ulvieri Michela	1973	a	=
Sberti Patrizia	1969	a	=

QUADRI DIRIGENZIALI E TECNICI

Luciano Berretta	presidente
Galeo Bianchi	presidente
Romeo Anconetani	presidente onorario
Stefano Pellegriani	direttore sportivo
Gasparo Michelassi	consigliere
Rosalba Rofi	collaboratore
Massimo Giovannelli	direttore tecnico
Antonio Mazzanti	accompagnatore uff.
Alessandro Cerrai	medico sociale
Monica Berretta	preparatore atletico
Massimo Corsini	preparatore dei portieri
Cristina Ceccarini	massaggiatrice

STAZIONE
DI SERVIZIO



Agip

GESTORE
GIANNICCHI
FABIO

Via C. Fazio, 6 - Pisa
Tel. 050/48478



GINNASTICA
BODY - BUILDING
SAUNA - SOLARIUM
MEDICINA SPORTIVA

Via Garibaldi, 177 - Tel. 050/575616
Sez. Femminile - Pisa
Via Garibaldi, 69 - Tel. 050/544360
Sez. Maschile - Pisa

Ristoro
al «Vecchio Teatro»

PISA • tel. 20210
Via Collegio Ricci
(angolo Piazza Dante)

CASA DEL BAMBU'

PISA - Via D. Cavalca, 19 - Tel. 050/580966

la Delizia

BAR PASTICCERIA

Corso Italia, 154 - Pisa
Tel. 050/23212

RISTORANTE • PIZZERIA

Bella Napoli

Consegna a domicilio
anche a pranzo.

VERA PIZZA DOC

578520
CHIUSO LUNEDI

Via del Borghetto, 44 - Pisa

PESCHERIA

COSTA
AZZURRA

di Falciani Franco

CERRAI ELETTRONICA
VIA A. BATTELLI 61 - PISA - ☎ 050/554103 - FAX 050/555646
P.ZA GRONCHI 35-37-39 - PONTEDERA - ☎ 0587/59427 - FAX 0587/279540

inip TELECOM
Cellulari & Telefonata
vendita e
Assistenza
CENTRO TIM

COOPERATIVA
PISA
SERVIZI
AUSILIARI
Via Ridolfi, 6
Pisa
Parcheggi: 542748
Pulizie: 542943
Uffici: 544521

PIZZERIA
da LARA
*
Via Garibaldi, 24 - PISA
Tel. 050/540241 - 581391

S.O.S. Informatica
Service On Site
- Consulenze e vendita hardware
- Installazione ed avviamento sistemi hardware e software
- Realizzazione di servizi per Internet e software personalizzato
- Progettazione e installazione reti Novell e Microsoft
- Analisi e Programmazione sistemi informativi e formazione
- Assistenza hardware e software a domicilio.
Via Rainaldo, 52 - Pisa - Tel. 050/579684 - Fax 050/973484
e-mail: sos @ mailbox.itunet.it.

BAR - PASTICCERIA
«OSANNA»
di Bartola L. & C. snc
Via B. Tanucci, 6 - Pisa

STAZIONE
DI SERVIZIO
Agip
GESTORE
GIANNICCHI
FABIO
Via C. Fazio, 6 - Pisa
Tel. 050/48478

GINNASTICA
BODY - BUILDING
SAUNA - SOLARIUM
MEDICINA SPORTIVA
Via Garibaldi, 177 - Tel. 050/575616
Sez. Femminile - Pisa
Via Garibaldi, 69 - Tel. 050/544360
Sez. Maschile - Pisa
di D'Onza & Di Prete s.n.c.

Imprese Funebri Riunite
di
Bianchi Comm. Galeno & C.
Pisa
Via C. Battisti, 137 - Tel. 050/46305
Via S. Martino, 70 - Tel. 050/501625
Nott.: 050/530562 - 532964 - 502425

GRAND HOTEL
DUOMO
PISA - ITALIA
Via Santa Maria, 94
Tel. (+) 39 50 - 561894
Fax 050-560418
Telex 590039

ECO SERVICE
SERVIZI PER L'AMBIENTE
DISINFESTAZIONI - DISERBI - DISINFEZIONI
TRATTAMENTI ALBERATURE E ANTITARLO - DERATTIZZAZIONE
Via Vecchia di Barbaricina, 14 - Pisa
Tel. e Fax (050) 771579 - Radio Mob. (0336) 707151

RISTORANTE • PIZZERIA
Bella Napoli
Consegna a domicilio
anche a pranzo.
VERA PIZZA DOC
Via del Borghetto, 44 - Pisa
☎ 578520
CHIUSO LUNEDI

PESCHERIA
COSTA
AZZURRA
di Falciani Franco
Piazza Donati, 1 - PISA - Tel. 050/542620

Duccio Nicolini
OTTICA CONTATOLOGIA
CONTROLLO GRATUITO DELLA VISTA ANCHE COMPUTERIZZATA
NUOVI LOCALI PER APPLICAZIONI LENTI A CONTATTO
Via Carlo Cattaneo, 141/A (Il Portone) - Pisa - ☎ 050/42074

RINO & DORIANO
*
GELLO
via Pindemonte, 8 - tel. 82.02.10

Osteria
dei Cavalieri
*
Via San Frediano, 16 - Pisa - Tel. 050/580858