



ABBIGLIAMENTO E
ATTREZZATURE SPORTIVE.
ORGANIZZAZIONE E
PROMOZIONE EVENTI SPORTIVI.
OGGETTISTICA PROMOZIONALE.

PISA • Via I. Rosellini, 72
Tel. e Fax 050-578654

VENDITA PER CORRISPONDENZA: FABBRICA (PI) - Tel. 0587.697.147 - Fax 0587.697.129

IL FOTOAMATORE *

DISTRIBUTORE EUROPEO DI ARTICOLI FOTO & VIDEO

PISA - VIA CONTE FAZIO, 1 - TEL. 050.41.592.
VENDITA DIRETTA: PISA - PONTERERA - LIVORNO - MASSA - EMPOLI

Registrato presso il Tribunale di Pisa con n. 3392 - Michele Passerotti Editore - *Direttore responsabile:*
Doadi Giuliano - *Direzione e Redazione:* Piazza del Pozzetto, 3 - *Stampa:* Tipografia Artigiana



AL CENTRO
DELLE
SOLUZIONI

FOTOAMATORE LUGO

RISTORANTE •
PIZZERIA

**Bella
Napoli**

Consegna a domicilio
anche a pranzo.

VERA PIZZA DOC



Via del Borghetto, 44 - Pisa

CAMPO ABETONE - SABATO ore 14,30

P I S A

Frediani	1
Bertolini	2
Gesuele	3
Pellicci	4
D'Astolfo	5
Perelli	6
Merola	7
Quercioli	8
Ulivieri	9
Ardeti	10
Napoleoni	11

Ghimenti (all.)

L'AGRICOLA

di CHIAVACCINI ROLANDO & DONATELLA

TUTTO PER IL GIARDINAGGIO
MANGIMI E SEMENTI

Servizio a domicilio

VIA GARIBALDI, 97
Tel. 57.31.32

Il Pubblico dovrà sostenere la Società
e le calciatrici neroazzurre

Il cammino è lungo, ripartiamo
... da oggi, ne siamo convinti

Un'annata non perfetta, peggio di così non poteva andare.
Questo nelle parole del Direttore Generale Libero Berretta il
consuntivo delle prime sei giornate di Campionato. Voglio
dirlo chiaramente. Essere a scrivere del Pisa Calcio

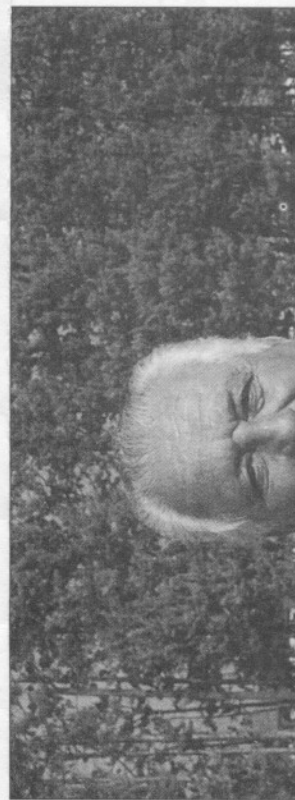

marcatore GESUELE Filomena da Sorrento, calciatrice con
tanta grinta, NAPOLEONI Maria dalla Lazio giocatore
importante per la squadra perchè è un jolly che può ricoprire
diversi ruoli. Penso di aver operato nel modo migliore e con
la disponibilità della società a compiere ulteriori sacrifici
economici ma siamo pienamente soddisfatti di non aver
sbagliato. Oggi le neroazzurre sono attese ad un pronto
riscontro contro il LUGO cliente non dei più comodi. La
prova è delicata, importante ma non impossibile.
Con questa consapevolezza, con lo spirito e con il coraggio
che da esse derivano, il PISA si appresta ad affrontare il
proprio cammino. Un cammino che inizia Sabato con il

**Consegna a domicilio
anche a pranzo.
VERA PIZZA DOC**

578520
CHIUSO LUNEDI

Via del Borghetto, 44 - Pisa

4	Pellicci
5	D'Astolfo
6	Perelli
7	Merola
8	Quercioioli
9	Ulivieri
10	Ardeti
11	Napoleoni
Ghimenti (all.)	

**TUTTO PER IL GIARDINAGGIO
MANGIMI E SEMENTI**

Servizio a domicilio

VIA GARIBALDI, 97
Tel. 57.31.32

Il Pubblico dovrà sostenere la Società e le calciatrici neroazzurre

Il cammino è lungo, ripartiamo ... da oggi, ne siamo convinti

Un'amata non perfetta, peggio di così non poteva andare. Questo nelle parole del Direttore Generale Libero Berretta il consuntivo delle prime sei giornate di Campionato. Voglio dirlo chiaramente. Essere a scrivere del Pisa Calcio Femminile che si trova penultimo in classifica fa tristezza. E il caso di farne un dramma? Credo di no. Fin dall'inizio la società è stata concorde nel dire che questo campionato deve servire a raggiungere prima possibile la salvezza, dopo tutte le vicende vissute in Agosto (cambio società con il Presidente BIANCHI comm. Galeno) con serenità e tranquillità. L'attuale Campionato deve essere una tappa importante della stagione, per poi poter programmare per tempo e mettere a frutto l'esperienza di quest'anno per partire meglio e togliersi delle soddisfazioni. Detto questo, non si può negare che la delusione sia stata tanta. Guardiamo i risultati: Sconfitte (FIAMMAMONZA, BARDOLINO, AGLIANA, LAZIO, MILAN) e una vittoria in casa con il GRAVINA CT per 3-1 (reti Molesti 2' e PERELLI su rigore). Poi c'è anche un discorso di esperienza. In certe circostanze siamo stati ingenui. C'è da credere che con un anno alle spalle nella massima serie (società e calciatrici), dovrà farsi più scaltro e più "cattiva" quando c'è da esserlo. Infine la società (Presidente, D.G. e allenatore), operando sul mercato di Novembre per rinforzare la squadra ha sfilato una lista di calciatrici per fare importanti innesti in ogni settore carente. La società si è mossa attentamente acquistando D'ASTOLFO Federica C.Campista di grossa esperienza e personalità; Difensore centrale LIBERO BERTOLINI Milena anche lei grossa esperienza, personalità, dal MODENA, fluidificante

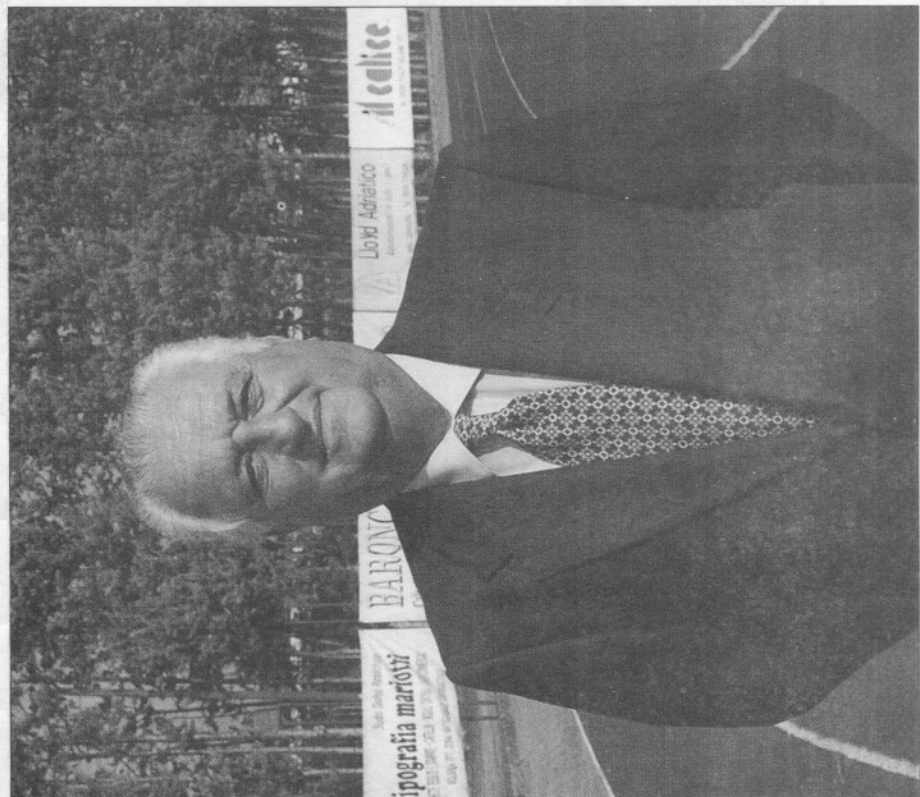

marcatore GESUELE Filomena da Sorrento, calciatrice con tanta grinta, NAPOLEONI Maria dalla Lazio giocatore importante per la squadra perché è un jolly che può ricoprire diversi ruoli. Penso di aver operato nel modo migliore e con la disponibilità della società a compiere ulteriori sacrifici economici ma siamo pienamente soddisfatti di non aver sbagliato. Oggi le neroazzurre sono attese ad un pronto riscatto contro il LUGO cliente non dei più comodi. La prova è delicata, importante ma non impossibile. Con questa consapevolezza, con lo spirito e con il coraggio che da esse derivano, il PISA si appresta ad affrontare il proprio cammino. Un cammino che inizierà Sabato con il LUGO al campo Sportivo "Abetone". E proprio il pubblico di fede neroazzurra avrà un ruolo determinante nel proseguo del Campionato. Finora tutto è stato vissuto all'insegna dell'avventura. La sorte ha mandato un segnale purtroppo forte quale il doppio infortunio occorso alla prima di campionato con il Fiammamorza all'attaccante ULIVIERI Michela frattura scafode e contro la LAZIO all'attaccante D'ALESSANDRO Fortuna rottura collaterale ginocchio sx. Inutile rimarcare l'importanza delle assenze, ma ogni calciatrice dovrà mettere il consueto orgoglio, la solita passione, ma anche qualcosa di più un briciolo di maggior sacrificio, di fiato, e perché no di maggior rabbia. Finalmente sabato con il LUGO farà il rientro in squadra l'attaccante ULIVIERI Michela attesa da noi addetti ai lavori per ritornare alla rosa completa. Per tutti questi motivi rivolgo ai tifosi neroazzurri un invito a sostenere con maggior calore questa squadra, consapevoli che in questo momento della stagione ogni successo sarà ancor più la vittoria della città e della società che pensa di aver allestito una squadra capace di uscire da posizioni che non si merita. Il mio intento è della società è quello di salvare prima della conclusione del Campionato questa squadra per poter costruire con le giovani calciatrici e le riconferme una squadra competitiva.

IL DIRETTORE GENERALE
Libero BERRETTA



CASSA DI RISPARMIO DI PISA SPA



Swatch

S t o r e

Via di Banchi, 5 - PISA - Tel. 050/503315

PISA CALCIO FEMMINILE

SETTORE GIOVANILE

Per iscrizioni e informazioni sul
contattare i seguenti numeri:

050501625 - 43004 - 0336707411

Emilio

IL RISTORANTE

di Carlo e Luana
Via C. Cammeo, 44 (zona Porta Nuova)
Tel. 050/562141 - PISA

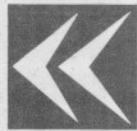

Concessionaria CITROËN
FUTURAUTO s.a.s.

di Mariotti M. & C.

Via Padre E. Barsanti, 6/B - OSPEDALETTO (Pisa)
Uff. Vendite: tel. 050/983818 r.a.
Officina: tel. 050/983911
Ricambi: tel. 050/983902

Caffè Le Milord
Corso Italia • Pisa



specialità crêpes

la Delizia

BAR PASTICCERIA

Corso Italia, 154 - Pisa
Tel. 050/23212

ND

Duceo Nicolini
OTTICA CONTATTOLOGIA

CONTROLLO GRATUITO DELLA VISTA ANCHE COMPUTERIZZATA
NUOVI LOCALI PER APPLICAZIONI LENTI A CONTATTO
Via Carlo Cattaneo, 141/A (Il Portone) - Pisa - © 050/42074

PIZZERIA

da **LARA**

*

Via Garibaldi, 24 - PISA
Tel. 050/540241 - 581391

Bar - Pasticceria

Pesi

SELEZIONE E VENDITA
PRODOTTI ALIMENTARI
RAFFAELLO EMILIO



PESCHERIA

La Meloria

Organico
Pisa Calcio Femminile
Stagione 1998-99

PORTIERI

DELLA BIDA PAOLA
FREDIANI ANTONELLA
VALERI IRENE

DIFENSORI

TRANQUILLO CATERINA
PERELLI GIULIA
MEROLA PATRIZIA

CENTROCAMPISTI

BAGLIONI LINDA
MOLESTI ELENA
ARDETI DANIELA
LA MONICA BARBARA
NARDELLI SIMONA
QUERCIOLO GIULIA

ATTACCANTI

ULIVIERI MICHELA
D'ALESSANDRO FORTUNA
CECCARELLI ELISA
LEPORE ELISA

QUADRI
DIRIGENZIALI

Presidente Onorario
Sig. ROMEO ANCONETANI

Presidente e
Amministratore Unico
GALENO Comm. BIANCHI

Direttore Generale
Sig. LIBERO BERRETTA
Consigliere
Sig. GASPARO MICHELASSI

QUADRI
TECNICI

Allenatore
ALBERTO GHIMENTI

Addetto Stampa
SERGIO PARADOSSI

Medico Sociale
Dott. ALESSANDRO CERRAI

Preparatore Portieri
MASSIMO CORSINI

Massaggiatore
Sig. CECCARINI - Cascina



ECONFERCENTI

Un amico in più
per costruire insieme
il futuro della tua azienda

Via Catalani, 8 - PISA - Tel. 050/888000



Principe

Passerotti

Negozi di Pisa:
Pisa - Piazza Cairoli, 6
(già Piazza della Berlina)
Tel. 050 577 770



Bardelli

PASTICCERIA
da P. GASTRONOMIA

RÓMEO ANCONETANI risponde alle domande degli sportivi, ogni venerdì alle ore 21,20, dagli schermi di 50 CANALE nel corso della trasmissione FORZA RAGAZZE. Quesiti e spunti di discussione possono essere preposti nei giorni precedenti la trasmissione telefonando ai seguenti numeri:

05043004 - tel. e fax 050501988



Bianchi & Giannessi
Imprese Funebri
Pisa

Via S. Martino, 70
Tel. 501625
Fax. 501988

Via C. Cammeo, 52
Tel. 555004
Cell. 0337/701422

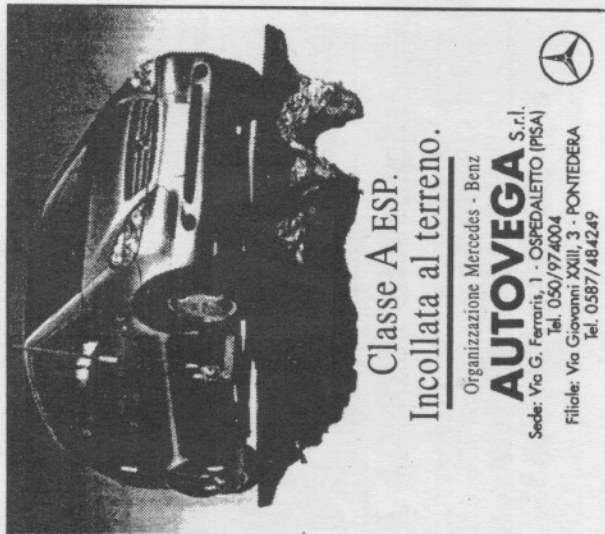

Classe A ESP.
Incollata al terreno.

Organizzazione Mercedes - Benz

AUTOVEGA S.r.l.

Sede: Via G. Ferraris, 1 - OSPEDALETTO (PISA)
Tel. 050/974004

Filiale: Via Giovanni XXIII, 3 - PONTEDERA
Tel. 0587/484249



VIAGGI TIRRENO

di SBRANA



**NOLEGGIO
PULLMANS G.T.**

Via A. Gherardesca, 21 - Tel. 050/983561 - Fax 983377
Zona Artigianale Est - OSPEDALETTO (Pisa)

da **TRAINING**
di LAMBERTO PIOVANELLI

SPORT

le offerte e i prezzi
pazzi continuano ...

PISA

Via D'Azeglio, 19-21-23
Tel. 050.48210

TIRRENIA

Largo Riviera, 2
Tel. 050.30506



COOPERATIVA

PISA

SERVIZI

AUSILIARI

Via Ridolfi, 6
Pisa

Parcheggi: 542748

Pulizie: 542943

Uffici: 544521

BAR - PASTICCERIA

«OSANNA»

di Bartola L. & C. snc

Via B. Tanucci, 6 - Pisa

ECOSERVICE

SERVIZI PER L'AMBIENTE

DISINFESTAZIONI - DISERBI - DISINFEZIONI
TRATTAMENTI ALBERATURE E ANTITARLO - DERATTIZZAZIONE

Via Vecchia di Barbaricina, 14 - Pisa
Tel. e Fax (050) 771579 - Radio Mob. (0336) 707151

STAZIONE DI SERVIZIO



azienda
servizi per

