



RIFLETTORI SUL  
CALCIO FEMMINILE

# La grande scalata del Pisa, dai campionati promozionali alla zona scudetto in sere A

# Nerazzurre, 15 anni di successi

## Fotoamatore all'inseguimento di Cascine e Modena

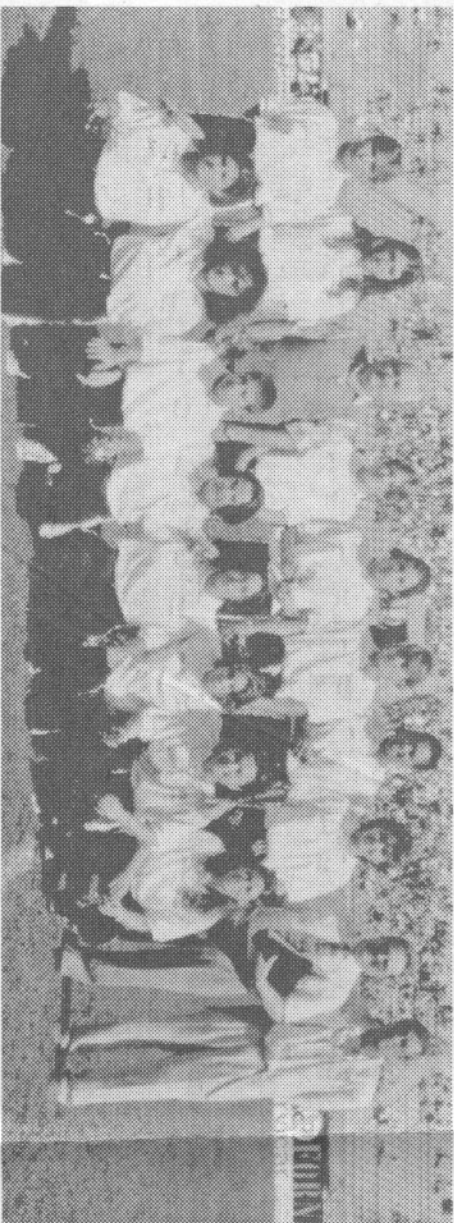

Le nerazzurre all'Arena Garibaldi col presidente del Pisa calcio Roberto Posarelli (foto Purto Reflex)

di Antonio Scuglia

### Ecco l'organico 1997-98

**PORTIERI:** Aldegonda Pitaniti, Paola Della Biddia. **DIFENSORI:** Caterina Tranquillo, Giulia Perelli, Elena Molesti, Bonny Madsen, Barbara Falca. **CENTROCAMPISTI:** Daniela Ardeiti, Eivira Pitaniti, Simona Nardelli, Valentina Bichi, Marilu Baldelli, Barbara La Monica, Linda Baglioni, Tina Salvatore. **ATTACCANTI:** Alessandra Pallotti, Michela Ulivieri, Patrizia Sberli.

### QUADRI DIRIGENZIALI E TECNICI

**Presidenti:** Luciano Berretta e Galeno Bianchi. **Vice presidente onorario:** Romeo Anconetani. **Direttore sportivo:** Stefano Pellegrini. **Consiglieri:** Salvatore Damiani, Michele Passerotti, Gaspero Michelassi. **Collaboratrice:** Rosalba Rofi. **Accompagnatore ufficiale:** Antonio Mazzanti. **Medico sociale:** Alessandro Cerrai. **Preparatrice atletica:** Monica Berretta. **Preparatore portieri:** Massimo Corsini. **Massaggiatrice:** Cristina Ceccarini.



Il Dr. Giovanni Corsoni e, in basso, i preparatori Monica Berretta e Massimo Corsoni



### Il ruolino

**ECCO il cammino del Pisa in campionato.**

Pisa-Sarzana	5-1
Segrate-Pisa	0-6
Lugo-Pisa	3-4
Pisa-Agiliana	5-2
Lazio-Pisa	0-0
Pisa-Torino	5-0
Modena-Pisa	3-0
Pisa-Torres	7-1
Milan-Pisa	0-0
Pisa-Picenum	4-1
Dorrenio-Pisa	1-3
Pisa-Riva	8-0



**PISA** - «Nel gennaio 1983 - ricorda Stefano Pellegrini, segretario da sempre e ora Ds del Pisa Scf - la squadra era bianco-rossa, e si chiamava Pisanova. Fu fondata in gennaio, e nello stesso anno si iscrisse all'allora Figcf, federazione italiana gioco calcio femminile, non affiliata alla Figo». Nessuno probabilmente in casa Berretta (Pellegrini è genero del presidentissimo Luciano Berretta) avrebbe immaginato un futuro così importante per il calcio femminile e per il Pisa: oggi il Pisa Scf, che ha assunto questa denominazione insieme ai colori nerazzuri nel 1984 e da alcune stagioni è sponsorizzato dal Fotoamatore, è la terza potenza del calcio femminile italiano e sta inse-



Le nerazzurre all'Arena Garibaldi col presidente del Pisa calcio Roberto Posarelli (foto Punto Reflex)

di Antonio Scuglia

**PISA** - «Nel gennaio 1983 - ricorda Stefano Pellegrini, segretario da sempre e ora Ds del Pisa Scf - la squadra era bianca-rossa, e si chiamava Pisanova. Fu fondata in gennaio, e nello stesso anno si iscrisse all'allora Figc, federazione italiana gioco calcio femminile, non affiliata alla Figc». Nessuno probabilmente in casa Berretta (Pellegrini è genero del presidentissimo Luciano Berretta) avrebbe immaginato un futuro così importante per il calcio femminile e per il Pisa: oggi il Pisa Scf, che ha assunto questa denominazione insieme ai colori nerazzurri nel 1984 e da alcune stagioni è sponsorizzato dal Fotomatore, è la terza potenza del calcio femminile italiano, e sta inseguendo da presso le prime due, il Modena scudettato della famosa Carolina Morace e la rivale Cascine Vica.

Berretta quest'anno è stato affiancato da un altro presidente, Galeno Bianchi, e da un vice onorario, Romeo Anconetani. E vede la sua creazione crescere sempre di più: ieri è arrivata l'ennesima convocazione in Nazionale della centravanti Patrizia Sperti, che sarà a Coverciano nei prossimi giorni, domani la squadra parte oggi) la partita di Bardolino potrebbe regalare una posizione in classifica alla squadra del Dt Giovannelli, lo stesso che ha già guidato la squadra prima alla promozione in B e poi a quella in A e da qualche mese è tornato al timone.

Un pensierino allo scudetto? Berretta non vuole sentirne parlare, ma un progetto tricolore nel futuro del Pisa c'è di sicuro, se è vero che in almeno n paio di occasioni la società nerazzurra ha contattato Caroliona Morace per convincerla, finora senza fortuna, a trasferirsi a Pisa. Ma uno scudetto, in un certo senso, il Pisa femminile lo ha già vinto, facendo diventare in pochi anni la nostra città una

**Presidenti:** Luciano Berretta e Galeno Bianchi. **Vice presidente onorario:** Romeo Anconetani. **Direttore sportivo:** Stefano Pellegrini. **Consiglieri:** Salvatore Damiani, Michele Passerotti, Gaspero Michelassi. **Collaboratrice:** Rosalba Rofi. **Accompagnatore ufficiale:** Antonio Mazzanti. **Medico sociale:** Alessandro Cerrai. **Preparatrice atletica:** Monica Berretta. **Preparatore portieri:** Massimo Corsini. **Massaggiatrice:** Cristina Ceccarini.

### Il ruolino

**ECCO il cammino del Pisa in campionato.**

Pisa-Sarzana	5-1
Segrate-Pisa	0-6
Lugo-Pisa	3-4
Pisa-Agliana	5-2
Lazio-Pisa	0-0
Pisa-Torino	5-0
Modena-Pisa	3-0
Pisa-Torres	7-1
Milan-Pisa	0-0
Pisa-Picenum	4-1
Dorretto-Pisa	1-3
Pisa-Riva	8-0



Una foto storica: Berretta e Giovannelli esultano per la promozione in serie A. E' il 1° maggio 1994. Vittoria a Lanuvio nello spareggio con il Gravina



Bonny Madsen



Valentina Bichi



Marilù Baldelli



Alessandra Pallotti

Daniela Ardori

Elena Molteni

Giulia Perelli

Patrizia Sperti

zia Sperti, che sarà a Covercia. no nei prossimi giorni, domani (la squadra parte oggi) la partita di Bardolino potrebbe regalare una posizione in classifica alla squadra del Dt. Giovannelli, lo stesso che ha già guidato la squadra prima alla promozione in B e poi a quella in A e da qualche mese è tornato al timone.

**Un pensierino allo scudetto?** Berretta non vuole sentirne parlare, ma un progetto tricolore nel futuro del Pisa c'è di sicuro, se è vero che in almeno n paio di occasioni la società nerazzurra ha contattato Caroliona Morace per convincerla, finora senza fortuna, a trasferirsi a Pisa. Ma uno scudetto, in un certo senso, il Pisa femminile lo ha già vinto, facendo diventare in pochi anni la nostra città una delle «capitali» di questa disciplina.

Ripercorriamo brevemente la storia del Pisa Scf, che nasce, come detto, nel 1983 con la denominazione Pisanova e i colori bianco e rosso. Gioca nel campionato promozionale della Figc, l'anno dopo cambia nome (Pisa Scf) e colori passando al nerazzurro dello Sporting club di Romeo. La società di Berretta viene promossa in D e nel 1986 in C; nel 1987 arriva un'altra promozione, fra le cadette sempre della Figc ma l'anno dopo c'è una retrocessione (l'unica della sua storia) e quindi un anno di solo settore giovanile, mentre la Figc viene sciolta. Ed ecco l'affiliazione alla Figc: 4° posto in serie al primo tentativo (1989-90), promozione in B persa allo spareggio l'anno successivo e conquistata nel 1992; terzo posto il primo anno (con 2 promozioni) e nel 1993-94 l'impresa storica del primo e della conquista della serie A. Finora un 5° posto, poi un 11° e un 8° piazza, e questi anni si profila il miglior piazzamento di sempre. Quantomeno sul podio...

Chudiamo purtroppo con una brutta notizia: è morta Rossella De Meo, capitana dello Sporting Segrate. Il Pisa partecipa con il cuore al lutto della società lombarda.

Bonny Madsen



Valentina Bichi



Mariù Baldelli



netto spargio con il Gravina

Patrizia Sperti



Alessandra Pallotti



Daniela Ardetti



Elena Molesti



Giulia Perelli



Barbara Falca

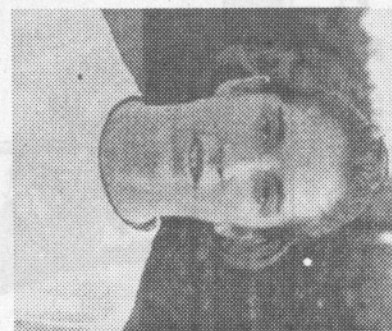

Michela Ulivieri



Caterina Tranquillo

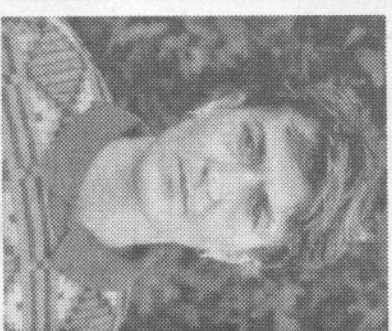

Aldegonda Piranti



Elvira Piranti



Barbara Falca



Tina Salvatore



Paola Della Bidia

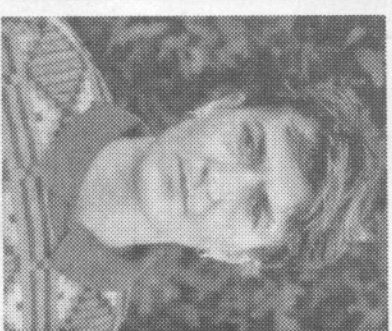

Simona Nardelli



Barbara La Monica



Linda Baglioni

